

ปี 11 เส้นทาง  
ซูเปอร์  
พาทัวร์

มหัศจรรย์  
**EUROPE**

สวิต เยอรมนี ฝรั่งเศส 9 วัน 6 คืน



ตั้ม วราวุธ และ  
โดม จารุวัฒน์

~~159,999~~

**149,999.-**

สัมผัสเทศกาลแห่งความสุข  
Christmas Market 2024



📅 เดินทาง 2-10 ธ.ค. 2567



BT-EUR77\_EK

9 วัน | 6 คืน

มหัศจรรย์

# EUROPE

สวิตเซอร์แลนด์ ฝรั่งเศส เยอรมนี

 เที่ยว CHRISTMAS MARKET ทั่วยุโรป

 นั่งรถไฟความเร็วสูง TGV

 ซ้อมบิงห้างคัง LA SAMARITAINE



ขึ้นกระเช้า 360 องศา ที่ Titlis



La Petite France colmar

บินหรู สายการบิน Full Service | พิเศษ! หอยเอสคาโก้  อาหาร : 17 มื้อ  โรงแรม : 4 ดาว



FLIGHT : EK385		FLIGHT : EK87	
BKK 01.05 →	DXB 05.00	DXB 08.25 →	ZRH 12.25
FLIGHT : EK76		FLIGHT : EK372	
CDG 21.35 →	DXB 07.20	DXB 09.30 →	BKK 18.40

วันที่	รายการทัวร์	อาหาร			โรงแรม
		เช้า	กลางวัน	เย็น	
1	• ทำอากาศยานสุวรรณภูมิ				
2	• สนามบินสุวรรณภูมิ • สนามบินดูไบ • สนามบินซูริค • ลูเซิร์น •  रुपบินสิงคโปร์ • สะพานไม้ชาเปล • Christmas Market Lucerne 2024			✓	พักที่เมือง Lucerne 1 คืน
3	• เมืองแองเกิลเบิร์ก • ยอดเขากิสลิส • เมืองซูริค • ย่านเมืองเก่าซูริค • ลินเดนฮอฟ • เทศกาล Zurich Christmas Markets 2024	✓	✓	✓	พักที่เมือง Zurich 1 คืน
4	• เมืองชไตน์ อัม โรน • ชาฟฟ์เฮาเซิน • น้ำตกโรน • เมืองชตุทท์การ์ท • ถนนโคนิจชตราสเซอร์ • เทศกาล Stuttgart Christmas Market 2024	✓	✓	✓	พักที่เมือง Stuttgart 1 คืน
5	• เมืองโรเธนเบิร์ก ออบ เดียร์ เทาเมอร์ • ไทวไนน์ • จักร์สมาร์เก็ตสแควร์ • เทศกาล Rothenburg Christmas Markets 2024 • เมืองแฟรงก์เฟิร์ต • จักร์สโรเมอร์ • อาสนวิหารแฟรงก์เฟิร์ต • เทศกาล Frankfurt Christmas Markets 2024	✓	✓		พักที่เมือง Frankfurt 1 คืน
6	• เมืองทอลมาร์ • เมืองสตราซบูร์ก • ย่าน Petite-France • เทศกาล Strasbourg Christmas markets 2024	✓	✓	✓	พักที่เมือง Strasbourg 1 คืน
7	• นั่งรถไฟความเร็วสูง TGV สตราซบูร์ก สู่ กรุงปารีส • มหาวิหารซาเคร-เกอร์ เดอ มงต์มารต์ • เข้าชมโรงอุปรากรปาลเลการ์นีเย • ห้างแกลเลอรี ลาฟาแยตต์	✓	✓	✓	พักที่เมือง Paris 1 คืน
8	• เข้าชมพิพิธภัณฑ์ลูฟวร์ • จักร์สทรอกาเดโร • จุดถ่ายรูปกับหอคอยไอฟ (EIFFEL) • ประตูล็องกร็องแตร์ • ถนนช็องเซลีเซ	✓	✓		
9	• สนามบินนานาชาติดูไบ • สุวรรณภูมิฯ กรุงเทพฯ				



รายการทัวร์อาจมีปรับเปลี่ยนตามความเหมาะสม โดยดูสถานการณ์หน้างานเป็นหลัก แต่จะเที่ยวครบทุกรายการ

## อัตราค่าบริการ

วันเดินทาง	จำนวน	ผู้ใหญ่	เด็ก อายุต่ำกว่า 12 ปี พักกับผู้ใหญ่ 1 ท่าน	เด็ก อายุต่ำกว่า 6 ปี พักกับผู้ใหญ่ 2 ท่าน (ไม่เสริมเตียง)	พักเดี่ยวเพิ่ม
02 – 10 ธันวาคม 2567	20+1	149,999	149,999	148,999	+22,000

**ราคารวมค่าวีซ่า ทิปไกด์ท้องถิ่น ค่าเช่าแต่ละสถานที่ตามโปรแกรมเรียบร้อยแล้ว**

**\*\*ทิปหัวหน้าทัวร์ ไม่บังคับ ขึ้นอยู่กับความพึงพอใจของท่าน\*\***

รายละเอียดเพิ่มเติม	ราคา
กรณีที่มีตัวเครื่องบินแล้วหักออกจากค่าทัวร์	20,000 บาท
ชั้นธุรกิจ Business Class เพิ่มเงินจากราคาเดิม	110,000-130,000 บาท
<b>***กรุณาเช็คกับทางเจ้าหน้าที่ก่อนทำการจองค่ะ***</b>	
<b>*** การันตี 15 ท่านออกเดินทางพร้อมหัวหน้าทัวร์คนไทย ***</b>	

วันแรก	สนามบินสุวรรณภูมิ	📍 (-/-/-)
21.30 น.	พร้อมกันที่ ท่าอากาศยานสุวรรณภูมิ ชั้น 4 ประตู 9 ROW S เคาน์เตอร์ สายการบินเอมิเรตส์ <b>Emirate Airline (EK)</b> โดยมีเจ้าหน้าที่อำนวยความสะดวกด้านการเช็คอินให้แก่ทุกท่าน	
วันที่สอง	สนามบินสุวรรณภูมิ • สนามบินคูไบ • สนามบินซูริก • ลูเซิร์น • รูปปั้นสิงโต • สะพานไม้ซาเปิล • Christmas Market Lucerne 2024	📍 (-/-/เย็น)
01.05 น.	ออกเดินทางสู่ เมืองคูไบ สหรัฐอาหรับเอมิเรตส์ โดยเที่ยวบินที่ <b>EK 385</b> (บริการอาหารและเครื่องดื่มบนเครื่อง)	
05.00 น.	เดินทางถึง ท่าอากาศยานนานาชาติคูไบ (เพื่อรอเปลี่ยนเครื่อง)	
08.25 น.	ออกเดินทางสู่ เมืองซูริก ประเทศสวิตเซอร์แลนด์ โดยเที่ยวบินที่ <b>EK087</b>	
12.25 น.	เดินทางถึง สนามบินซูริก ประเทศสวิตเซอร์แลนด์ นำคณะผ่านพิธีตรวจคนเข้าเมืองเป็นที่เรียบร้อย	



จากนั้นนำคณะเดินทางกลับเข้าสู่ เมืองลูเซิร์น (Lucerne) (ใช้เวลาเดินทางประมาณ 1.20 ชั่วโมง) หนึ่งในเมืองที่งดงามที่สุดของประเทศ นำท่านถ่ายรูปกับ **อนุสาวรีย์สิงโต (Lion Monument)** ซึ่งสร้างขึ้นเพื่อเป็นการรำลึกถึงทหารหาญชาวสวิสผู้ซื่อสัตย์ต่อหน้าที่จนวินาทีสุดท้าย อนุสาวรีย์นี้คือสัญลักษณ์สำคัญของลูเซิร์นที่ไม่มีนักท่องเที่ยวคนไหนพลาดมาที่นี่

พาท่านชม **สะพานไม้ซาเปิล (Chapel Bridge)** อันเป็นสัญลักษณ์ของเมือง และ

ได้ชื่อว่าเป็นสะพานไม้ที่เก่าแก่ที่สุดในโลก ทอดยาวระหว่างแม่น้ำ Reuss โดยสร้างมาตั้งแต่ศตวรรษที่ 14 จากนั้นให้ท่านได้ชมความงามของสถาปัตยกรรมรอบๆตัวเมืองใน **เขตเมืองเก่า (Oldtown)** ด้วยตัวอาคารสไตล์ยุโรปผนวกกับร้านสมัยใหม่ ทำให้เป็นหนึ่งในความพิเศษของขณะนี้



คำ ๑๐ บริการอาหารเย็น ณ ภัตตาคารท้องถิ่นร้านพิเศษเมนูสวิสชีสฟองดู



ที่พัก Radisson Blu Lucerne หรือเทียบเท่าระดับเดียวกัน

\*\*หลังจากเข้าพักท่านสามารถเพลิดเพลินกับเทศกาล **Christmas Market Lucerne 2024** ของเมืองลูเซิร์น ที่ **บริเวณ Franziskanerplatz** ได้เองตามอัธยาศัย \*โปรดตรวจสอบเวลาปิดงานอีกครั้งก่อนเข้างาน

ซึ่งจะจัดในวันที่ 05 – 22 ธันวาคม 2024

(โรงแรมที่ระบุในรายการทัวร์เป็นเพียงโรงแรมที่นำเสนอเบื้องต้นเท่านั้น ซึ่งอาจมีการเปลี่ยนแปลงแต่โรงแรมที่เข้าพักจะเป็นโรงแรมระดับเทียบเท่ากัน โดยจะแจ้งพร้อมใบนัดหมาย 5-7 วันก่อนการเดินทางและขอสงวนสิทธิ์ในการปรับเปลี่ยนที่พักไปเมืองใกล้เคียงในกรณีมีงานเทรดแฟร์หรือเทศกาล)

วันที่สาม เมืองแองเกลเบิร์ก • ยอดเขาทิสลิส • เมืองซูริก • ย่านเมืองเก่าซูริก • ลินเดนฮอฟ • เทศกาล Zurich Christmas Markets 2024 ๑๒ (เช้า/กลางวัน/เย็น)

**เช้า ๑๒ บริการอาหารเช้า ณ ห้องอาหารของโรงแรม**

นำท่านเดินทางสู่ **เมืองแองเกลเบิร์ก (Engelberg)** (ใช้เวลาเดินทางประมาณ 40 นาที) พาท่านขึ้นสู่ **ยอดเขาทิสลิส (Titlis)** โดยกระเช้าหมุนแบบ 360 องศา ที่ความสูง 3,239 เมตร เข้าชมถ้ำน้ำแข็ง (Ice Grotto) ที่ไม่เคยละลายขมทิวทัศน์ของยอดเขาต่างๆ ที่ปกคลุมไปด้วยหิมะอันขาวโพลนสร้างความงดงามให้กับขุนเขาเป็นอันมาก



**เที่ยง ๑๒ บริการอาหารกลางวัน ณ ภัตตาคาร **บนยอดเขาทิสลิสพร้อมวิวแบบพาโนรามา****

จากนั้นนำท่านเดินทางกลับสู่ **เมืองซูริก (Zurich)** (ใช้เวลาเดินทางประมาณ 50 นาที) ชม **ย่านเมืองเก่าซูริก (Zurich Old Town)** อาคารเก่าแก่ที่คงสภาพดั้งเดิมตั้งแต่ยุคศตวรรษที่ 19 เป็นย่านการค้า **บานโฮฟสตราเซอร์ (Bahnhofstrasse)** ติดวิวติคแม่น้ำลิมัต (Limmat)



นำท่านเข้าสู่ **ลินเดนฮอฟ (Lindenhof)** สวนสาธารณะที่ตั้งอยู่บนเนินเขาเป็นย่านเก่าแก่ใจกลางเมืองซูริค เป็นจุดชมวิวที่ท่านสามารถมองเห็นเมืองซูริคได้ในมุมกว้าง ทั้งวิวเขตเมืองเก่า และวิวแม่น้ำลิมมัต (Limmat River)

\*\*ให้ท่านได้เพลิดเพลินกับเทศกาล **Zurich Christmas Market 2024** ของเมืองซูริคตามอัธยาศัยซึ่งจะจัดในวันที่ 21 พ.ย. - 23 ธ.ค. 2024



ค่า **๑๑ บริการอาหารค่ำ ณ ภัตตาคารอาหารจีน**

ที่พัก **Novotel Zurich Airport Messe หรือเทียบเท่าระดับเดียวกัน**

(โรงแรมที่ระบุในรายการทัวร์เป็นเพียงโรงแรมที่นำเสนอเบื้องต้นเท่านั้น ซึ่งอาจมีการเปลี่ยนแปลงแต่โรงแรมที่เข้าพักจะเป็นโรงแรมระดับเทียบเท่ากัน โดยจะแจ้งพร้อมใบนัดหมาย 5-7 วันก่อนการเดินทางและขอสงวนสิทธิ์ในการปรับเปลี่ยนที่พักไปเมืองใกล้เคียงในกรณีมีงานเทรดแฟร์หรือเทศกาล)

วันที่สี่ เมืองชไตน์ อัม ไรน์ • ซาฟฟ์เฮาเซิน • น้ำตกไรน์ • เมืองชตุทท์การ์ท • ถนนโคนิจชตราสเซอ • เทศกาล Stuttgart Christmas Market 2024 ๑๒ (เช้า/กลางวัน/เย็น)

**เช้า ๑๒ บริการอาหารเช้า ณ ห้องอาหารของโรงแรม**

จากนั้นนำท่านเดินทางสู่ **เมืองชไตน์ อัม ไรน์ (Stein am Rhein)** (ใช้เวลาเดินทางประมาณ 50 นาที) เมืองติดกับประเทศเยอรมันนี เมืองนี้มักไม่เป็นที่นิยมสำหรับนักท่องเที่ยว แต่นับได้ว่าเป็นเพชรเม็ดงามที่ไม่ควรพลาด ชมความงามของสถาปัตยกรรมของเมืองริมแม่น้ำไรน์ และการตกแต่งบ้านที่มีเอกลักษณ์ รวมไปถึงศิลปะชั้นสูงอย่างเฟสโก้ที่ยังคงความสมบูรณ์



นำท่านเดินทางสู่ **ซาฟฟ์เฮาเซิน (Schaffhausen)** (ใช้เวลาเดินทางประมาณ 30 นาที) ชมความสวยงามของ **น้ำตกไรน์ (Rhine Falls)** เป็นน้ำตกที่กว้างที่สุดของยุโรป มีอายุเก่าแก่ประมาณ 14,000-17,000 ปี โดยมีความกว้างถึง 150 เมตร สูง 23 เมตร น้ำตกเป็นสีเขียวมรกตสวยงาม กระแสน้ำไหลเชี่ยวกราดตลอดทั้งปี โดยปริมาณกระแสน้ำไหลที่เคยวัดได้สูงสุดนั้นถึง 700 ลูกบาศก์เมตรต่อวินาที

**กลางวัน ๑๒ บริการอาหารกลางวัน ณ ภัตตาคารท้องถิ่น**



จากนั้นเดินทางสู่ **เมืองชตุทท์การ์ท (Stuttgart)** (ใช้เวลาเดินทางประมาณ 2.30 ชม.) เมืองหลวงและเมืองใหญ่ที่สุดของรัฐ Baden-Württemberg ตั้งอยู่บริเวณป่าดำ (Black Forest) อยู่ริมฝั่งแม่น้ำ Neckar เมืองใหญ่อันดับ 6 ของประเทศ และเมืองต้นกำเนิดของรถยนต์ในยุคแรกๆ ศูนย์กลางอุตสาหกรรมหลากหลายประเภท โดยเป็นที่ตั้งของโรงงานและสำนักงานใหญ่ของบริษัทหลายแบรนด์ ไม่ว่าจะเป็น Porsche, Bosch, Mercedes-Benz, Daimler AG, และ Dinkelacker จากนั้นนำท่านเดินอิสระช้อปปิ้งที่ **ถนนโคนิจตราสเซอ (Koenigstrasse)** เป็นถนนช้อปปิ้งสายหลักของเมืองชตุทท์การ์ท มีความยาว 1.2 กิโลเมตร และเป็นถนนช้อปปิ้งที่ผู้คนพลุกพล่านที่สุดแห่งหนึ่งในเยอรมนี ถนนคนเดินตั้งแต่ปี 1977



\*\*ให้ท่านได้เพลิดเพลินกับ เทศกาล

**Stuttgart Christmas Market 2024** ของเมืองชตุทท์การ์ท ตามอัธยาศัย

ซึ่งจะจัดในวันที่ 27 พ.ย. – 23 ธ.ค. 2024



**คำ** ๑๐ บริการอาหารค่ำ ณ ภัตตาคารอาหารจีน

**ที่พัก** Mercure Stuttgart City Center หรือเทียบเท่าระดับเดียวกัน

(โรงแรมที่ระบุในรายการทัวร์เป็นเพียงโรงแรมที่นำเสนอเบื้องต้นเท่านั้น ซึ่งอาจมีการเปลี่ยนแปลงแต่โรงแรมที่เข้าพักจะเป็นโรงแรมระดับเทียบเท่ากัน โดยจะแจ้งพร้อมใบนัดหมาย 5-7 วันก่อนการเดินทางและขอสงวนสิทธิ์ในการปรับเปลี่ยนที่พักไปเมืองใกล้เคียงในกรณีมีงานเทรดแฟร์หรือเทศกาล)

วันที่ห้า เมืองโรเธนเบิร์ก ออบ เดียร์ เทาเบอร์ • โพลนไลน์ • จัตุรัสมาร์เก็ตสแควร์ • เทศกาล  
Rothenburg Christmas Markets 2024 • เมืองแฟรงก์เฟิร์ต • จัตุรัสโรเมอร์ • อาสนวิหาร  
แฟรงก์เฟิร์ต • เทศกาล Frankfurt Christmas Markets 2024 ๑๑ (เช้า/กลางวัน/-)

เช้า ๑๑ บริการอาหารเช้า ณ ห้องอาหารของโรงแรม

นำท่านมุ่งหน้าสู่ เมืองโรเธนเบิร์ก ออบ เดียร์ เทาเบอร์ (Rothenburg ob der Tauber) (ใช้เวลาเดินทางประมาณ 2 ชม.) แม้จะชื่อยาวแต่เป็นเมืองเล็กๆ ที่น่ารัก ราวกลับหลุดเข้าไปในยุคกลาง ด้วยบ้านเรือนที่ยังคงสถาปัตยกรรมแบบ ครึ่งไม้ ครึ่งปูน ซึ่งเป็นเมืองที่แทบไม่ได้รับผลกระทบจากสงครามเลย



จากนั้นท่านถ่ายรูปกับมุมมหาชนที่ **โพลนไลน์ (Plonlein)** ที่หลายคนกล่าวว่า เป็นมุมที่สวยงามที่สุดของเมือง จนกลายเป็นมุมโปสการ์ดของเมืองไปโดยปริยาย ด้วยบ้านเรือนที่มีสีสันสดใส และทางต่างระดับที่ดูลงตัวอย่างน่าแปลก

นำท่านสู่ **จัตุรัสมาร์เก็ตสแควร์ (Market Square)** อันเป็นที่ตั้งของศาลาว่าการเมือง (Town Hall) ที่สร้างขึ้นในยุคเรเนสซองค์

\*\*ให้ท่านได้เพลิดเพลินกับ เทศกาล **Rothenburg Christmas Markets**

**2024** ของเมืองโรเธนเบิร์ก ออบ เดียร์ เทาเบอร์ ตามอัธยาศัย ซึ่งจะจัดในวันที่ 29 พ.ย. – 23 ธ.ค. 2024



## กลางวัน

### ๑๑ บริการอาหารกลางวัน ณ ภัตตาคารท้องถิ่น

จากนั้นมุ่งหน้าสู่ **เมืองแฟรงก์เฟิร์ต (Frankfurt)** (ใช้เวลาเดินทางประมาณ 2.20 ชม.) เมืองที่ใหญ่ที่สุดของรัฐเฮ็สเซิน อันเป็นที่ตั้งของธนาคารกลางยุโรป เป็นเมืองเมืองที่มีความมั่งคั่งมากที่สุดเมืองหนึ่งของยุโรป พาท่านสู่ **จัตุรัสโรเมอร์ (Romerberg)** จัตุรัสใจกลางเมือง ศูนย์รวมของร้านค้า ร้านอาหาร และคาเฟ่มากมาย ตรงกลางมีน้ำพุแห่งความยุติธรรมและตรงสุดทางยังมี **อาสนวิหารแฟรงก์เฟิร์ต (Frankfurt Cathedral)** หรือที่มีอีกชื่อหนึ่งว่ามหาวิหารเซนต์บาร์โธโลมิว สร้างขึ้นตั้งแต่ในสมัยศตวรรษที่ 13 และเป็นที่บรมราชาภิเษกจักรพรรดิในยุคอาณาจักรโรมันอันศักดิ์สิทธิ์



**คำ** **อิสระอาหารค่ำตามอัธยาศัย** เพื่อให้ท่านได้เพลิดเพลินกับ เทศกาล **Frankfurt Christmas Market 2024** ของเมืองแฟรงก์เฟิร์ต ซึ่งจะจัดในวันที่ 25 พ.ย. – 22 ธ.ค. 2024

**ที่พัก** **Moevenpick Hotel Frankfurt City** หรือเทียบเท่าระดับเดียวกัน

(โรงแรมที่ระบุในรายการทัวร์เป็นเพียงโรงแรมที่นำเสนอเบื้องต้นเท่านั้น ซึ่งอาจมีการเปลี่ยนแปลงแต่โรงแรมที่เข้าพักจะเป็นโรงแรมระดับเทียบเท่ากัน โดยจะแจ้งพร้อมใบนัดหมาย 5-7 วันก่อนการเดินทางและขอสงวนสิทธิ์ในการปรับเปลี่ยนที่พักไปเมืองใกล้เคียงในกรณีมีงานเทรดแฟร์หรือเทศกาล)

วันที่หก เมืองกลลมาร์ • เมืองสตราซบูร์ก • ย่าน Petite-France • เทศกาล Strasbourg Christmas markets 2024 ๑๑ (เช้า/กลางวัน/เย็น)

**เช้า ๑๑ บริการอาหารเช้า ณ ห้องอาหารของโรงแรม**

จากนั้นนำท่าน **ผ่านพรมแดนสวิสเซอร์แลนด์สู่ประเทศฝรั่งเศส** ดินแดนซึ่งร่ำรวยไปด้วยความงามทางสถาปัตยกรรม แฟชั่น และอาหาร พาท่านสู่แคว้นอัสซาส (ใช้เวลาเดินทางประมาณ 3 ชม.)

**กลางวัน ๑๑ บริการอาหารกลางวัน ณ ภัตตาคารอาหารท้องถิ่น**

นำท่านชม **เมืองกลลมาร์ (Colmar)** หนึ่งในสถานที่ที่ผู้คนขนานนามว่าดินแดนแห่งเทพนิยาย ด้วยตัวบ้านเรือนนั้นยังคงรูปแบบงานก่อสร้างแบบที่เรียกว่า Half Timber ที่เป็นที่ยิยมในยุคกลาง โดยจะใช้ไม้สร้างเป็นโครงบ้าน และนำปูนมาถมส่วนที่เหลือ เพื่อเป็นการประหยัดไม้ ทำให้ต้นทุนการสร้างถูกลง จากนั้นให้ท่านได้เดินเล่นอย่างอิสระเพลิดเพลินกับ **เทศกาล Colmar Christmas Markets 2024** ของเมืองกลลมาร์ ซึ่งจะจัดในวันที่ 26 พ.ย. – 29 ธ.ค. 2024



จากนั้นมุ่งหน้าสู่อีกหนึ่งเมืองใหญ่ของแคว้นที่ **เมืองสตราซบูร์ก (Strasbourg)** (ใช้เวลาเดินทางประมาณ 1 ชั่วโมง) ตั้งอยู่บนฝั่งแม่น้ำอิล เมืองนี้มีสถานที่ท่องเที่ยวทางประวัติศาสตร์ สถาปัตยกรรมมากมาย ไม่ว่าจะเป็น มหาวิหารมหาวิหารนอร์ทเทรอดามแห่งสตราซบูร์ก มหาวิหารนิกายโรมันคาทอลิกขนาดใหญ่ที่ได้ชื่อว่าสูงตระหง่านที่สุดในยุโรปตะวันตก ความสวยงามของสถาปัตยกรรมยุคกลางสไตล์กอทิก **ย่าน Petite-France หรือ Little France** เป็นย่านที่คล้ายเกาะเล็กๆ อยู่ในตัวเมืองสตราซบูร์กและได้ขึ้นทะเบียนเป็นเมืองมรดกโลกอีกด้วย



จากนั้นให้ท่านได้อิสระเฟลิดเฟลีนกับ เทศกาล **Strasbourg Christmas markets 2024** ของเมืองสตราซบูร์ก ซึ่งจะจัดในวันที่ 24 พ.ย. – 24 ธ.ค. 2024



**คำ**                    **รับประกันอาหารค่ำ ณ ภัตตาคารอาหารท้องถิ่น**

**ที่พัก**                **AC Hotel by Marriott Strasbourg หรือเทียบเท่าระดับเดียวกัน**

(โรงแรมที่ระบุในรายการทัวร์เป็นเพียงโรงแรมที่นำเสนอเบื้องต้นเท่านั้น ซึ่งอาจมีการเปลี่ยนแปลงแต่โรงแรมที่เข้าพักจะเป็นโรงแรมระดับเทียบเท่ากัน โดยจะแจ้งพร้อมใบนัดหมาย 5-7 วันก่อนการเดินทางและขอสงวนสิทธิ์ในการปรับเปลี่ยนที่พักไปเมืองใกล้เคียงในกรณีมีงานเทรดแฟร์หรือเทศกาล)

**วันที่เจ็ด**    **นั่งรถไฟความเร็วสูง TGV สตราซบูร์ก สู่ กรุงปารีส • มหาวิหารซาเคร-เกอร์ เดอ มงต์มาร์ต • เข้าชมโรงอุปรากรปาแลการ์นีเย • ห้างแกลเลอรี ลาฟาแยตต์**    **๑๑ (เช้า/กลางวัน/เย็น)**

**เช้า**    **๑๑ บริการอาหารเช้า ณ ห้องอาหารของโรงแรม**



นำท่านนั่ง **รถไฟความเร็วสูง (TGV) เวลา 09.25 – 11.11 น.** มุ่งหน้าสู่ **กรุงปารีส** ซึ่งปกติจะใช้เวลาในการเดินทางด้วยรถกว่า 4 ชั่วโมง เหลือไม่ถึง 2 ชั่วโมงสู่ **มหานครปารีส (Paris)** เมืองหลวงสุดโรแมนติกของประเทศฝรั่งเศส หนึ่งในจุดหมายปลายทางในฝันของใครหลายคน ที่มีครบทั้ง สถาปัตยกรรม ศิลปะ อาหาร และแหล่งช้อปปิ้ง ที่มีให้ท่านได้เลือกสรรกันอย่างอัดแน่น

**กลางวัน**    **๑๑ บริการอาหารกลางวัน ณ ภัตตาคารอาหารไทย**

จากนั้นนำท่านถ่ายรูปกับ **มหาวิหารซาเคร-เกอร์ เดอ มงต์มาร์ต (The Basilica of Sacre-Coeur de Montmartre)** โบสถ์และมหาวิหารรองในคริสตจักรโรมันคาทอลิก ซึ่งตั้งอยู่บนยอดเขาที่สูงที่สุดของกรุงปารีส หรือที่เรียกกันว่า "มงมาทร์" สร้างขึ้นเพื่ออุทิศแก่พระหฤทัยของพระเยซู เพื่อเป็นอนุสรณ์สถานแก่ชาวฝรั่งเศสที่ได้เสียชีวิตลงในการทำสงครามกับรัสเซียค่ะ ออกแบบโดย พอล ออบาติเย่ วิศวกรที่มีชื่อเสียงของปารีส เป็นสถาปัตยกรรมแบบโรมัน-ไบแซนไทน์



จากนั้นนำท่านเข้าชม **โรงอุปรากรปาแลการ์นีเย (Palais Garnier)** เป็นโรงอุปรากรตั้งอยู่ในกรุงปารีสในฝรั่งเศส ที่สร้างโดย ชาร์ล การ์นีเย เป็นสถาปัตยกรรมแบบฟื้นฟูบาโรก โรงอุปรากรปาแลการ์นีเยถือกันว่าเป็นงานสถาปัตยกรรมชิ้นเอกของยุค ก่อสร้าง ในปี ค.ศ. 1858 การตกแต่งปาแลการ์นีเยเป็นการตกแต่งอันวิจิตรตระการตา ตกแต่งได้อย่างหรูหราอลังการ โดยใช้แถบหินอ่อนหลากสี, คอลัมน์ และ รูปสลักเสลาอันงดงามที่บางรูปมาจากตำนานเทพเจ้ากรีก ระหว่างคอลัมน์ด้านหน้าเป็นประติมากรรมสำริดครึ่งตัวของคีตกวีเอกหลายคน จุดไฮไลท์ของโรงละครแห่งนี้มีมากมาย เช่น โถงบันไดเอกปูด้วยหินอ่อนสีขาว จิตรกรรมฝาผนังเพรสโก ห้องโถงใหญ่ที่ประดับด้วยแผ่นทองและโคมระย้า และอีกมากมายตระการตา



นำท่านสัมผัสกับบรรยากาศที่เต็มไปด้วยนักช้อปปิ้งจากทั่วทุกมุมโลก ในห้างสรรพสินค้าใหญ่ใจกลางกรุงปารีส ณ **แกลเลอรี ลาฟาแยตต์ (GALERIES LAFAYETTE)**



**คำ** รับประทานอาหารค่ำ ณ **ภัตตาคารอาหารท้องถิ่นร้าน Brasserie Mollard** ร้านอาหารเก่าแก่ของปารีส ที่คนท้องถิ่นนิยมเข้ามาเฉลิมฉลองเทศกาลต่างๆ ที่สำคัญตัวอาคารใช้โครงเหล็กชนิดเดียวกับหอไอเฟล

**พร้อมพิเศษ หอยแครงสดๆ ต้มตำหรับฝรั่งเศส พร้อมไวน์แดง และ Seafood Platter**

**\*\*กรณีมีเหตุสุดวิสัย ที่ร้านปิดกะทันหัน หรือเกิดเหตุที่ทำให้ไม่สามารถใช้บริการร้านได้ บริษัทฯ ขอสงวนสิทธิ์ในการเปลี่ยนร้านให้ โดยมีราคาและคุณภาพเทียบเท่าแทน\*\***



**ที่พัก** Mercure Paris la Defense หรือเทียบเท่าในระดับเดียวกัน

(โรงแรมที่นำเสนอเป็นโรงแรมเสนอเบื้องต้นเท่านั้น ชื่อโรงแรมที่ท่านพักทางบริษัทจะทำการแจ้งพร้อมใบนัดหมาย 5-7 วันก่อนเดินทาง ขอสงวนสิทธิ์ในการปรับเปลี่ยนที่พัก ไปพักเมืองใกล้เคียงกรณีติดงานแฟร์หรือมีเทศกาล)

**วันที่แปด** เข้าชมพิพิธภัณฑลพิพิธภัณฑ์ลูฟวร์ • จัตุรัสทรอกาเดโร • จุดถ่ายรูปกับหอไอเฟล (EIFFEL) • ประตูชัยอาร์กเดอทรียงฟ์ • ถนนช็องเซลีเซ • สุวรรณภูมิ กรุงเทพฯ ๓ (เช้า/กลางวัน/-)

**เช้า** ๓ บริการอาหารเช้า ณ ห้องอาหารของโรงแรม

นำท่านเข้าชม **พิพิธภัณฑลพิพิธภัณฑ์ลูฟวร์ (Musée du Louvre)** อดีตพระราชวังหลวงที่ปัจจุบันเป็นสถานที่เก็บและจัดแสดงสมบัติล้ำค่ากว่า 35,000 ชิ้น เช่น ภาพวาดโมนาลิซ่า, มาดอนน่า ออฟ เดอะ ร็อค, ภาพวาดพระราชพิธีปราดาภิเษกของจักรพรรดินโปเลียน, รูปปั้นเทพไนกี้ และรูปปั้นเทพวินัสแห่งมิลโล เป็นต้น



จุดเด่นของพิพิธภัณฑลแห่งนี้คือพีระมิดแก้วที่ ออกแบบโดย ไอ.เอ็ม.เป. สถาปนิกชื่อดังชาวจีน-อเมริกัน ภายในพิพิธภัณฑลออกเป็น 3 ส่วนด้วยกัน ได้แก่ ส่วนแรกคือ Richelieu ทางทิศเหนือ ส่วนที่สอง Sully เป็นอาคารสี่เหลี่ยมทางทิศตะวันออก และส่วนที่สาม Denon ทางทิศใต้ขนานกับแม่น้ำแซน แต่ละปีก็มีห้องพักรวมกว่า 70 ห้องแสดงภาพวาดและงานศิลปะที่เต็มไปด้วยประติมากรรม จุดที่น่าสนใจมากเป็นพิเศษจะอยู่ที่ ภาพเขียน Mona Lisa ที่มีรอยยิ้มอันลึกลับที่โด่งดัง สร้างขึ้นโดย Leonardo da Vinci เป็นงานศิลปะที่มีชื่อเสียงที่สุดของพิพิธภัณฑล

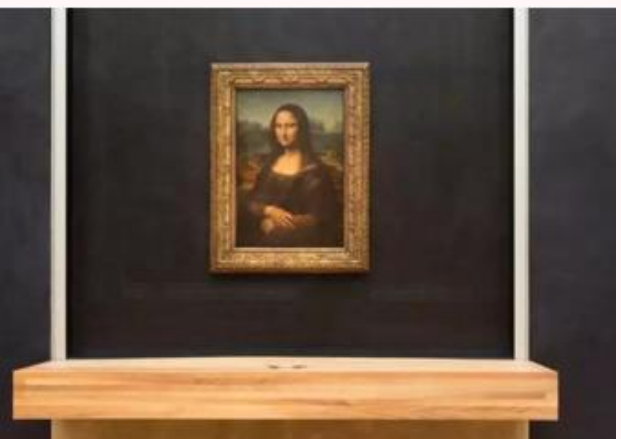



และยังมี ห้องชุดของนโปเลียนที่ 3 (Apartments of Napoleon III) ภายในห้องตกแต่งอย่างหรูหรา ชุดเก้าอี้ โซฟา สีสนัสนไสของผ้ากำมะหยี่สีแดงและสีทอง โคมไฟระย้าขนาดใหญ่ ภาพวาดบนเพดานที่สวยงาม และรูปปั้นประดับตกแต่งอย่างงดงาม



**กลางวัน**    **๑๐ บริการอาหารกลางวัน ณ ภัตตาคารจีน**

นำท่านถ่ายรูปหอไอเฟลที่สวยงามที่สุด ณ **จัตุรัสทรอกาเดโร (TROCADERO)** แต่เดิมบริเวณนี้เคยใช้เป็นสถานที่จัดงานสำคัญๆ ของประเทศอยู่หลายครั้ง แต่โด่งดังด้วยเพราะทัศนียภาพที่ท่านจะสามารถเห็น **หอไอเฟล (EIFFEL)** ได้อย่างไม่มีอะไรมาบดบัง โดยหอส่งสัญญาณแห่งนี้นั้น ถือเป็นสัญลักษณ์ของพาปารีสที่พลาดไม่ได้ด้วยประการทั้งปวง หอไอเฟลนั้น ตั้งตามชื่อของสถาปนิกผู้ออกแบบ กุस्ताฟ ไอเฟล เพื่อใช้เป็นสัญลักษณ์ในงาน แสดงสินค้าโลก ในปี 1889 เมื่อมีภาพยนตร์เรื่องใดที่จะกล่าวถึงปารีส ก็จะต้องมีโครงสร้างหลักเจ้าของความสูง 324 เมตร ที่เคยเป็นอาคารที่สูงที่สุดในโลก แห่งนี้อยู่ด้วยเสมอ



**MUST DO** ด้วยลักษณะที่แปลกตา สร้างความไม่คุ้นเคยต่อชาวปารีส ถึงขนาดมีการเรียกร้องให้รื้อทิ้งหลังจากงานสิ้นสุดลง แต่หอไอเฟลก็สามารถพิสูจน์ตัวเองและลบคำสบประหม่า จนกลายเป็นสถานที่แรกๆ ที่เมื่อมีคนพูดถึง



นำท่านถ่ายรูปกับ **ประตูชัยอาร์กเดอทรียงฟ์ (ARC DE TRIOMPHE)** วงเวียนที่เชื่อมถนน 12 เส้นของปารีสไว้ โดยสร้างขึ้นเพื่อเป็นสุสานทหารฝรั่งเศสที่ร่วมรบในสงครามต่างๆ โดยเฉพาะในสงครามนโปเลียน เนื่องจากเริ่มสร้างในรัชสมัยของพระองค์หลังได้รับชัยชนะในสงครามยุทธการที่เอาสเทอร์ลิทซ์ เมื่อวันที่ 2 ธันวาคม 1805 นอกเหนือจากนั้นประตูชัยแห่งนี้ก็ยังเป็นที่ฝังศพทหารนิรนามในสมัยสงครามโลกครั้งที่ 1 อีกด้วยอาร์กเดอทรียงฟ์ มีความสูง 49.5 เมตร กว้าง 45 เมตร และหนาถึง 22 เมตร ทางทิศตะวันตกยังเป็นที่ตั้งของถนนสายที่

โด่งดังที่สุดของโลกสายหนึ่ง นั่นคือ **ถนนช็องเซลีเซ (CHAMPS-ÉLYSÉES)** ถนนที่ได้ชื่อมาจากสวนสวรรค์ของเหล่าเทพปกรณัมกรีก ในอดีตเคยเป็นส่วนหนึ่งของการขยายพื้นที่สวดยห้อมของพระราชวังตุยเลอรี ว่ากันว่าอัตราค่าเช่าพื้นที่บนถนนแห่งนี้มีมูลค่าสูงที่สุดในยุโรป และเป็นที่ตั้งของสินค้าแบรนด์ระดับโลกมากมายทั้ง Louis Vuitton, Hermès, Omega, Lacoste, Swarovski, Longchamp



- เย็น** **อิสระอาหารเย็น เพื่อความสะดวกและไม่เป็นการรบกวนเวลาซื้อปั้งของท่าน**  
สมควรแก่เวลา นำท่านเดินทางสู่ ท่าอากาศยานนานาชาติปารีส-ชาร์ล เดอ โกล (Paris Charles de Gaulle Airport) เพื่อให้ท่านได้มีเวลาทำการคืนภาษี (Vat Refund)
- 21.35 น.** ออกเดินทางกลับสู่ กรุงเทพฯ ประเทศไทย โดยสายการบิน เที่ยวบินที่ EK076 **\*\*บริการอาหารและเครื่องดื่มบนเครื่อง\*\***
- 07.20 น.** เดินทางถึง **สนามบินนานาชาติดูไบ** ให้ท่านผ่อนคลายอริยบทระหว่างรอเวลาเปลี่ยนเครื่อง

**วันที่เก่า** **สนามบินนานาชาติดูไบ • สุวรรณภูมิฯ กรุงเทพฯ**

- 09.30 น.** เดินทางสู่ ท่าอากาศยานนานาชาติสุวรรณภูมิ โดยสายการบินเอมิเรตส์ เที่ยวบินที่ EK 372
- 18.40 น.** เดินทางถึง **สนามบินสุวรรณภูมิ กรุงเทพฯ** โดยสวัสดิภาพ พร้อมความประทับใจไม่รู้ลืม

\*\*\*\*\*

หมายเหตุ: โปรแกรมและรายละเอียดของการเดินทางอาจมีการเปลี่ยนแปลงหรือสลับกันได้ตามความเหมาะสมทั้งนี้ขึ้นอยู่กับสถานะอากาศ และเหตุสุดวิสัยต่างๆ ที่ไม่สามารถคาดการณ์ล่วงหน้า เช่น บางสถานที่ในยุโรปอาจปิดในวันอาทิตย์ หรืออาจจะมีการปิดปรับปรุง หรืออาจทำการจองไม่ได้เนื่องจากต้องรอสรุปคอนเฟิร์มก่อนทำการจอง หากวันเดินทางตรงกับวันเหล่านี้ โดยทางบริษัทฯ จะคำนึงถึงผลประโยชน์ และความปลอดภัยของผู้ร่วมเดินทางเป็นสำคัญ และขอสงวนสิทธิ์ในการเปลี่ยนโปรแกรมโดยแจ้งให้ท่านทราบล่วงหน้า หากทราบเวลาและสถานที่ที่แน่นอนก่อนเดินทาง

.....

## อัตราค่าบริการรวม



- ✚ ตัวเครื่องบินชั้นประหยัด Economy Class ไป - กลับ พร้อมกรุ๊ป
- ✈️ ภาษีน้ำมันและภาษีตัวทุกชนิด (สงวนสิทธิ์เก็บเพิ่มหากสายการบินปรับขึ้นก่อนวันเดินทาง)
- 📺 ค่าระวางน้ำหนักกระเป๋าไม่เกิน 30 กก.ต่อ 1 ใบ (โหลดได้ท่านละ 1 ใบ) กระเป๋าถือขึ้นเครื่อง Hand Carry 7 กก.ต่อ 1 ใบ
- 🏠 ที่พักโรงแรมตามรายการ ที่พักห้องละ 2-3 ท่าน (กรณีที่พักไม่มีห้องพักสำหรับ 3 ท่าน ลูกค้ายจะต้องเพิ่มเงินเป็นห้องพักห้องเดียว)
- 🍴 มีอาหารตามรายการระบุ (สงวนสิทธิ์ในการสลับมือหรือเปลี่ยนแปลงเมนูอาหารตามสถานการณ์)
- 🚗 ค่าน้ำมันรถวันละ 1 ขวด/ท่าน
- 📍 ค่าเข้าชมสถานที่ท่องเที่ยวตามรายการระบุ
- 🚗 ค่ารถโค้ช รับ-ส่ง สถานที่ท่องเที่ยวตามรายการระบุ (กฎหมายในยุโรปไม่อนุญาตให้คนขับรถเกิน 12 ชั่วโมงต่อวัน)
- 📄 ค่าธรรมเนียมการยื่นวีซ่าเซงเก้น สถานทูตจะไม่คืนค่าวีซ่าให้ท่านไม่ว่าจะผ่านการพิจารณาหรือไม่ก็ตาม (กรณีมีวีซ่าแล้ว จะคืนเงินให้ท่าน 3,500 บาท)
- 📄 ค่าทิปไกด์ท้องถิ่นและคนขับรถนำเที่ยวตามรายการ
- 🏥 ประกันโควิด-19 วงเงินคุ้มครองค่ารักษาพยาบาล 50,000 USD ประกันอุบัติเหตุวงเงิน 2,000,000 บาท (เงื่อนไขตามกรมธรรม์)
- 🚰 เงื่อนไขประกันการเดินทาง ค่าประกันอุบัติเหตุและค่ารักษาพยาบาล คุ้มครองเฉพาะกรณีที่ได้รับอุบัติเหตุระหว่างการเดินทาง ไม่คุ้มครองถึงการสูญเสียชีวิตส่วนตัวและไม่คุ้มครองโรคประจำตัวและปัญหาสุขภาพอื่นๆของผู้เดินทาง

## อัตราค่าบริการไม่รวม



- ✖️ ภาษีมูลค่าเพิ่ม 7% และภาษีหัก ณ ที่จ่าย 3%
- ✖️ ค่าทำหนังสือเดินทางไทย และค่าธรรมเนียมสำหรับผู้ถือพาสปอร์ตต่างชาติ
- ✖️ ค่าน้ำหนักกระเป๋าเดินทางในกรณีที่เกินกว่าสายการบินกำหนด 30 กิโลกรัมต่อท่าน
- ✖️ ค่าใช้จ่ายส่วนตัว อาทิ อาหารและเครื่องดื่มที่สั่งเพิ่มพิเศษ, โทรศัพท์-โทรสาร, อินเทอร์เน็ต, มินิบาร์, ซักรีดที่ไม่ได้ระบุไว้ในรายการ
- ✖️ ค่าใช้จ่ายอันเกิดจากความล่าช้าของสายการบิน, อุบัติภัยทางธรรมชาติ, การประท้วง, การจลาจล, การนัดหยุดงาน, การถูกปฏิเสธไม่ให้ออกและเข้าเมืองจากเจ้าหน้าที่ตรวจคนเข้าเมืองและเจ้าหน้าที่กรมแรงงานทั้งที่เมืองไทยและต่างประเทศซึ่งอยู่นอกเหนือความควบคุมของบริษัทฯ
- ✖️ ค่าบริการพนักงานยกกระเป๋าทุกสถานที่

**\*\*ทิปหัวหน้าทัวร์ ไม่บังคับ ขึ้นอยู่กับความพึงพอใจของท่าน\*\***



กรุณากำหนดออกตัวภายใน เช่น (ตัวเครื่องบิน, ตัวรถทัวร์, ตัวรถไฟ) กรุณาสอบถามที่เจ้าหน้าที่ทุกครั้ง ก่อนทำการออกตั๋ว เนื่องจากสายการบินอาจมีการปรับเปลี่ยนไฟล์กบิน หรือเวลาบิน โดยไม่ได้แจ้งให้ทราบล่วงหน้า ทางบริษัทฯ จะไม่รับผิดชอบใด ๆ ในกรณี ถ้าท่านออกตัวภายใน โดยไม่แจ้งให้ทราบและหากไฟล์กบินมีการปรับเปลี่ยนเวลาบินเพราะถือว่าท่านยอมรับในเงื่อนไขดังกล่าว

## โรงแรมที่พัก



- ☑ สำหรับห้องพักแบบ 3 เตียง (Triple) มีบริการเฉพาะบางโรงแรมเท่านั้น กรณีเดินทางเป็นผู้ใหญ่ 3 ท่าน บริษัทฯขอแนะนำให้ท่านเปิดห้องพักเป็นแบบ 2 ห้อง (1 Twin+1 Sgl) ซึ่งท่านจะต้องชำระค่าพักเตียงเพิ่ม เนื่องจากบางโรงแรมอาจจะจะมี 1 เตียงใหญ่กับเตียงพับเสริมซึ่งไม่สะดวกสบายในการพัก  
**\*\*กรุณาอ่านเงื่อนไขการจองแบบ 3 ท่านหากลูกค้าพึงพอใจ ทางบริษัทฯจะถือว่าท่านยอมรับในเงื่อนไขของห้องพักดังกล่าว\*\***
- ☑ โรงแรมในยุโรปส่วนใหญ่จะเป็นห้องแบบ Twin เตียงเดี่ยว 2 เตียงในห้อง ห้อง Double และส่วนใหญ่ก็จะเป็นลักษณะการนำเตียงมาชิดกันให้เป็น Double หากลูกค้ารีเคสพัก Double ทางบริษัทฯจะไม่รับรองเรื่องห้องให้เนื่องจากระบบการจองแต่ละโรงแรมจะไม่สามารถล็อคห้องพักได้จึงขึ้นอยู่กับจัดการของทางโรงแรมเป็นหลัก ทั้งนี้ลูกค้าจะต้องยอมรับในเงื่อนไขดังกล่าว
- ☑ โรงแรมในยุโรปที่มีลักษณะเป็น Traditional ห้องที่เป็นห้องเดี่ยวอาจมีขนาดกะทัดรัดและไม่มีอ่างอาบน้ำ ซึ่งขึ้นอยู่กับการออกแบบของแต่ละโรงแรมนั้นๆ และห้องพักแต่ละห้องอาจมีลักษณะแตกต่างกัน และห้องพักแบบเดี่ยวและคู่ อาจจะไม่ติดกันหรืออยู่คนละชั้น
- ☑ กรณีมีการจัดงานประชมานานาชาติ Trade Fair เป็นผลให้ค่าโรงแรมสูงขึ้นมากและห้องพักในเมืองเต็ม บริษัทฯขอสงวนสิทธิ์ในการปรับเปลี่ยนหรือย้ายเมืองเพื่อให้เกิดความเหมาะสม
- ☑ โรงแรมในยุโรปส่วนมากจะไม่มีเครื่องปรับอากาศ เนื่องจากอยู่ในภูมิภาคที่มีอุณหภูมิต่ำ จะมีบริการเครื่องปรับอากาศเฉพาะในฤดูร้อนเท่านั้น
- ☑ บางสถานที่ในยุโรปอาจปิดในวันอาทิตย์ หรืออาจมีการปิดปรับปรุงในช่วงฤดูหนาว หากวันเดินทางตรงกับวันเหล่านี้ ทางบริษัทฯ ขอสงวนสิทธิ์ในการเปลี่ยนโปรแกรมโดยแจ้งให้ท่านทราบล่วงหน้า หากทราบเวลาที่แน่นอนก่อนเดินทาง

## เงื่อนไขการจองที่นิ่งและการยกเลิกทัวร์



### การจองทัวร์

- กรุณาจองทัวร์ล่วงหน้า ก่อนการเดินทาง พร้อมชำระมัดจำ 50,000 บาท ส่วนที่เหลือชำระทันทีก่อนการเดินทางไม่น้อยกว่า 30 วัน มิฉะนั้นถือว่าท่านยกเลิกการเดินทางโดยอัตโนมัติ (ช่วงเทศกาลกรุณาชำระก่อนเดินทาง 45 วัน)

### กรณียกเลิก : จอยกรุ๊ป

- ยกเลิกก่อนการเดินทาง 45 วันขึ้นไป บริษัทฯ จะคืนเงินค่ามัดจำให้ทั้งหมด โดยหักค่าใช้จ่ายที่เกิดขึ้นจริง ยกเว้นในกรณีวันหยุดเทศกาล, วันหยุดนักขัตฤกษ์ ยกเลิกก่อนการเดินทาง 60 วัน จะคืนเงินค่ามัดจำให้ทั้งหมด โดยหักค่าใช้จ่ายที่เกิดขึ้นจริง (ค่าใช้จ่ายที่เกิดขึ้นจริง อาทิเช่น ค่าตั๋วเครื่องบิน ค่าโรงแรม ฯลฯ)
- ยกเลิกการเดินทาง 45 วัน ก่อนการเดินทาง หักค่าทัวร์ 50% จากราคาขาย และหักค่าใช้จ่ายที่เกิดขึ้นจริงทั้งหมดไม่ว่ากรณีใดๆ ทั้งสิ้น (ค่าใช้จ่ายที่เกิดขึ้นจริง อาทิเช่น ค่าตั๋วเครื่องบิน ค่าโรงแรม ฯลฯ)
- ยกเลิกการเดินทาง 30 วัน ก่อนการเดินทาง บริษัทฯ ขอสงวนสิทธิ์เก็บเงินค่าทัวร์ทั้งหมดไม่ว่ากรณีใด ๆ ทั้งสิ้น

### กรณียกเลิก : ตัดกรุ๊ป

- ยกเลิกหรือเลื่อนการเดินทางต้องทำก่อนการเดินทาง 60 วัน บริษัทฯจะคืนเงินค่ามัดจำให้ทั้งหมด ยกเว้นในกรณีวันหยุดเทศกาล, วันหยุดนักขัตฤกษ์ ทางบริษัทฯขอสงวนสิทธิ์ยึดเงินมัดจำโดยไม่มีเงื่อนไขใดๆทั้งสิ้น
- ยกเลิกการเดินทางภายใน 60 วัน ทางบริษัทฯขอสงวนสิทธิ์ยึดเงินมัดจำโดยไม่มีเงื่อนไขใดๆทั้งสิ้น
- ยกเลิกการเดินทางหลังชำระเต็มจำนวน ทางบริษัทฯขอสงวนสิทธิ์เก็บเงินค่าทัวร์ทั้งหมดโดยไม่มีเงื่อนไขใดๆทั้งสิ้น

### กรณีเจ็บป่วย

- กรณีเจ็บป่วย จนไม่สามารถเดินทางได้ ซึ่งจะต้องมีใบรับรองแพทย์จากโรงพยาบาลรับรอง บริษัทฯจะทำการเลื่อนการเดินทางของท่านไปยังคณะต่อไป แต่ทั้งนี้ท่านจะต้องเสียค่าใช้จ่ายที่ไม่สามารถยกเลิกหรือเลื่อนการเดินทางได้ตามความเป็นจริง
- ในกรณีเจ็บป่วยยกเว้นก่อนล่วงหน้าเพียง 7 วันทำการ ทางบริษัทฯ ขอสงวนสิทธิ์ในการคืนเงินทุกกรณี

**\*\* ก่อนตัดสินใจจองทัวร์ควรอ่านเงื่อนไขการเดินทางและรายการทัวร์อย่างละเอียดทุกหน้าอย่างต้องแก่**

**แล้วจึงมัดจำเพื่อประโยชน์ของท่านเอง\*\***

## เงื่อนไขการสำรองที่นั่งและการยกเลิกทัวร์



กรณีวีซ่าที่ท่านยื่นไม่ผ่านการพิจารณาและคณะสามารถออกเดินทางได้ท่านจะต้องเสียค่าใช้จ่ายจริงที่เกิดขึ้นดังต่อไปนี้

- ค่าธรรมเนียมและค่าดำเนินการตามจริง ทางสถานทูตไม่คืนค่าธรรมเนียมใดๆทั้งสิ้นแม้ว่าจะผ่านหรือไม่ผ่านการพิจารณา
- ค่ามัดจำตัวเครื่องบิน หรือตัวเครื่องบินที่ออกมาจริง ณ วันยื่นวีซ่า ซึ่งตัวเป็นเอกสารที่สำคัญในการยื่นวีซ่า หากท่านไม่ผ่านการพิจารณา ตัวเครื่องบินถ้าออกตัวมาแล้วจะต้องทำการ REFUND โดยจะมีค่าธรรมเนียมที่ท่านต้องถูกหักบางส่วน และส่วนที่เหลือจะคืนให้ท่านภายใน 45-60 วัน(ตามกฎหมายของแต่ละสายการบิน) ถ้ายังไม่ ออกตัวท่านจะเสียแต่ค่ามัดจำตัวตามจริงเท่านั้น
- ค่าห้องพัก ถ้าคณะออกเดินทางได้ และท่านไม่ผ่านการพิจารณาวีซ่า หากท่านไม่ปรากฏตัวตามวันที่เข้าพัก ทางโรงแรมจะต้องยึดค่าห้องพัก 100% ในทันที ทางบริษัทจะแจ้งให้ท่านทราบ และมีเอกสารชี้แจงให้ท่านเข้าใจ
- หากท่านผ่านการพิจารณาวีซ่า แล้วยกเลิกการเดินทางทางบริษัทของสงวนสิทธิ์ในการยึดค่าใช้จ่ายทั้งหมด 100%
- ทางบริษัทเริ่มต้น และจบ การบริการ ที่สนามบินสุวรรณภูมิกรณีท่านเดินทางมาจากต่างจังหวัด หรือ ต่างประเทศ และจะสำรองตัวเครื่องบิน หรือพาหนะอย่างหนึ่งอย่างใดที่ใช้ในการเดินทางมาสนามบิน ทางบริษัท จะไม่รับผิดชอบค่าใช้จ่ายในส่วนนี้ เพราะเป็นค่าใช้จ่ายที่นอกเหนือจากโปรแกรมการเดินทางของบริษัท ฉะนั้น ท่านควรจะให้กรู๊ป FINAL 100% ก่อนที่จะสำรองยานพาหนะ

## รายละเอียดเพิ่มเติม



- บริษัทจะทำการยื่นวีซ่าของท่านก็ต่อเมื่อในคณะมีผู้สำรองที่นั่งครบ 10 ท่าน และได้รับคิวการตอบรับจาก ทางสถานทูต เนื่องจากบริษัทจะต้องใช้เอกสารต่างๆที่เป็นกรู๊ปในการยื่นวีซ่า อาทิ ตัวเครื่องบิน, ที่พักที่ได้รับ การยืนยันมาจากทางยุโรป, ประกันการเดินทาง ฯลฯ ทางท่านจะต้องรอให้คณะครบ 20 ท่าน จึงจะสามารถยื่น วีซ่าให้กับทางท่านได้อย่างถูกต้อง
- หากในช่วงที่ท่านเดินทางคิววีซ่ากรู๊ปในการยื่นวีซ่าเต็ม ทางบริษัทต้องขอสงวนสิทธิ์ในการยื่นวีซ่าเดี่ยว ซึ่งทางท่านจะต้องเดินทางมายื่นวีซ่าด้วยตัวเอง ตามวัน และเวลานัดหมายจากทางสถานทูต โดยมีเจ้าหน้าที่ของบริษัท คอยดูแล และอำนวยความสะดวก
- เอกสารต่างๆที่ใช้ในการยื่นวีซ่าท่องเที่ยวทวีปยุโรป ทางสถานทูตเป็นผู้กำหนดออกมา มิใช่บริษัททัวร์เป็นผู้กำหนด
- ท่านที่มีความประสงค์จะยื่นวีซ่าท่องเที่ยวทวีปยุโรป กรุณาจัดเตรียมเอกสารให้ถูกต้อง และครบถ้วน ตามที่สถานทูตต้องการ เพราะจะมีผลต่อการพิจารณาวีซ่าของท่าน บริษัททัวร์เป็นแต่เพียงตัวกลาง และอำนวยความสะดวกในการยื่นวีซ่าเท่านั้น มิได้เป็นผู้พิจารณาว่าวีซ่าให้กับทางท่าน
- บริษัทฯ ขอสงวนสิทธิ์ในการเก็บค่าใช้จ่ายทั้งหมด กรณีท่านยกเลิกการเดินทางและมีผลทำให้คณะเดินทางไม่ครบตามจำนวนที่บริษัทฯ กำหนดไว้ 10 ท่านขึ้นไป เนื่องจากเกิดความเสียหายต่อทางบริษัทฯ และผู้เดินทางอื่นที่เดินทางในคณะเดียวกัน บริษัทฯต้องนำไปชำระค่าเสียหายต่างๆ ที่เกิดจากการยกเลิกของท่าน
- ในกรณีที่มิผู้เดินทางไม่ถึง 10 ท่าน ขอสงวนสิทธิ์เลื่อนวันเดินทาง หรือยกเลิกการเดินทาง และกรณีผู้ร่วมเดินทางในคณะไม่ผ่านการพิจารณาวีซ่าได้ครบ 10 ท่าน ทางบริษัทฯ ยินดีคืนเงินให้ทั้งหมด หลังจากหักค่าธรรมเนียมการยื่นวีซ่าและค่าใช้จ่ายทั้งหมดที่เกิดขึ้นจริง โดยทางบริษัทฯ จะแจ้งให้ท่านทราบล่วงหน้า 10 วันก่อนการเดินทาง



หากสถานที่ท่องเที่ยวต่างๆ ในรายการมีการปิดโดยไม่แจ้งให้ทราบล่วงหน้าโดยเป็นการปฏิบัติการทางรัฐบาลหรือหน่วยงานในประเทศ ทางผู้จัดขอสงวนสิทธิ์ในการปรับและเปลี่ยนแปลงโปรแกรมตามความเหมาะสม ทั้งนี้ลูกค้าจะต้องยอมรับในเงื่อนไขดังกล่าวก่อนทำการจองทุกครั้ง

## รายละเอียดเพิ่มเติม



- บริษัทฯ มีสิทธิ์ในการเปลี่ยนแปลงโปรแกรมทัวร์ในกรณีที่เกิดเหตุสุดวิสัยจนไม่อาจแก้ไขได้
- เที่ยวบิน , ราคาและรายการท่องเที่ยว สามารถเปลี่ยนแปลงได้ตามความเหมาะสมโดยคำนึงถึงผลประโยชน์ของผู้เดินทางเป็นสำคัญ
- หนังสือเดินทางต้องมีอายุการใช้งานเหลือไม่น้อยกว่า 6 เดือน และบริษัทฯ รับเฉพาะผู้มีจุดประสงค์เดินทางเพื่อท่องเที่ยวเท่านั้น (หนังสือเดินทางต้องมีอายุเหลือใช้งานไม่น้อยกว่า 6 เดือน บริษัทฯ ไม่รับผิดชอบหากอายุเหลือไม่ถึงและไม่สามารถเดินทางได้)
- ทางบริษัทฯ จะไม่รับผิดชอบใดๆ ทั้งสิ้น หากเกิดความล่าช้าของสายการบิน,สายการบินยกเลิกบิน , การประท้วง,การนัดหยุดงาน, การก่อกวนหรือกรณีท่านถูกปฏิเสธการเข้าหรือออกเมืองจากเจ้าหน้าที่ตรวจคนเข้าเมือง หรือ เจ้าหน้าที่กรมแรงงานทั้งจากไทย และต่างประเทศซึ่งอยู่นอกเหนือความรับผิดชอบของบริษัทฯ หรือเหตุภัยพิบัติทางธรรมชาติ (ซึ่งลูกค้าจะต้องยอมรับในเงื่อนไขในกรณีที่เกิดเหตุสุดวิสัย ซึ่งอาจจะปรับเปลี่ยนโปรแกรมตามความเหมาะสม)
- ทางบริษัทฯ จะไม่รับผิดชอบใดๆ ทั้งสิ้น หากผู้เดินทางประสบเหตุสภาวะฉุกเฉินจากโรคประจำตัว ซึ่งไม่ได้เกิดจากอุบัติเหตุในรายการท่องเที่ยว (ซึ่งลูกค้าจะต้องยอมรับในเงื่อนไขในกรณีที่เกิดเหตุสุดวิสัย ซึ่งอยู่นอกเหนือความรับผิดชอบของบริษัทฯ)
- ทางบริษัทฯ จะไม่รับผิดชอบใดๆ ทั้งสิ้น หากท่านใช้บริการของทางบริษัทฯ ไม่ครบ อาทิ ไม่เที่ยวบางรายการ,ไม่ทานอาหารบางมื้อ, เพราะค่าใช้จ่ายทุกอย่างทางบริษัทฯ ได้ชำระค่าใช้จ่ายให้ตัวแทนต่างประเทศแบบเหมาจ่ายขาด ก่อนเดินทางเรียบร้อยแล้ว เป็นการชำระเหมาขาด
- ทางบริษัทฯ จะไม่รับผิดชอบใดๆ ทั้งสิ้น หากเกิดสิ่งของสูญหายจากการโจรกรรมและหรือเกิดอุบัติเหตุที่เกิดจากความประมาทของนักท่องเที่ยวเองหรือในกรณีที่กระเป๋าเกิดสูญหายหรือชำรุดจากสายการบิน
- กรณีที่การตรวจคนเข้าเมืองทั้งที่กรุงเทพฯ และในต่างประเทศปฏิเสธมิให้เดินทางออกหรือเข้าประเทศที่ระบุไว้ในรายการเดินทาง บริษัทฯ ขอสงวนสิทธิ์ที่จะไม่คืนค่าบริการไม่ว่ากรณีใดๆ ทั้งสิ้น
- ตัวเครื่องบินเป็นตัวราคาพิเศษ กรณีที่ท่านไม่เดินทางพร้อมคณะไม่สามารถนำมาเลื่อนวันหรือคืนเงินและไม่สามารถเปลี่ยนชื่อได้ หากมีการปรับราคาบัตรโดยสารสูงขึ้น ตามอัตราค่าน้ำมันหรือค่าเงินแลกเปลี่ยน ทางบริษัทฯ ขอสงวนสิทธิ์ปรับราคาตัวดังกล่าว
- เมื่อท่านตกลงชำระเงินไม่ว่าทั้งหมดหรือบางส่วนผ่านตัวแทนของบริษัทฯ หรือชำระโดยตรงกับทางบริษัทฯ ทางบริษัทฯ จะถือว่าท่านได้ยอมรับในเงื่อนไขข้อตกลงต่างๆ ที่ได้ระบุไว้ข้างต้นนี้แล้วทั้งหมด
- กรุ๊ปที่เดินทางช่วงวันหยุดหรือเทศกาลที่ต้องกักรันตีมัดจำกับสายการบินหรือผ่านตัวแทนในประเทศหรือต่างประเทศ รวมถึงเที่ยวบินพิเศษ เช่น Charter Flight , Extra Flight จะไม่มีการคืนเงินมัดจำหรือค่าทัวร์ทั้งหมด
- ในกรณีของ PASSPORT นั้น จะต้องไม่มีการชำรุด เปียกน้ำ การขีดเขียนรูปต่างๆ หรือแม้กระทั่งตราป้อมลายการ์ตูน ที่ไม่ใช่การประทับตราอย่างเป็นทางการของตม. กรุณาตรวจสอบ PASSPORT ของท่านก่อนการเดินทางทุกครั้ง หาก ตม.ปฏิเสธการเข้า-ออกเมืองของท่าน ทางบริษัทฯ จะไม่รับผิดชอบใดๆ ทั้งสิ้น
- กรณีมี “คดีความ” ที่ไม่อนุญาตให้ท่านเดินทางออกนอกประเทศได้ โปรดทำการตรวจสอบก่อนการจองทัวร์ว่าท่านสามารถเดินทางออกนอกประเทศได้หรือไม่ ถ้าไม่สามารถเดินทางได้ ซึ่งเป็นสิ่งที่อยู่เหนือการควบคุมของบริษัทฯ ทางบริษัทฯ จะไม่รับผิดชอบใดๆ ทั้งสิ้น
- กรณี “หญิงตั้งครรภ์” ท่านจะต้องมีใบรับรองแพทย์ ระบุชัดเจนว่าสามารถเดินทางออกนอกประเทศได้ รวมถึงรายละเอียดอายุครรภ์ที่ชัดเจน สิ่งนี้อยู่เหนือการควบคุมของบริษัทฯ ทางบริษัทฯ จะไม่รับผิดชอบใดๆ ทั้งสิ้น
- กรณีใช้หนังสือเดินทางราชการ (เล่มน้ำเงิน) เพื่อการท่องเที่ยวกับคณะทัวร์ หากท่านถูกปฏิเสธในการเข้า - ออกประเทศใดๆ ก็ตามทางบริษัทฯ ขอสงวนสิทธิ์ไม่คืนค่าทัวร์และรับผิดชอบใด ๆ ทั้งสิ้น
- เมื่อท่านได้ชำระเงินมัดจำหรือทั้งหมด ทางบริษัทฯ จะถือว่าท่านรับทราบและยอมรับในเงื่อนไขต่างๆ ของบริษัทฯ ที่ได้ระบุไว้ในรายการทัวร์ทั้งหมด
- ภาพที่ใช้เพื่อการโฆษณาเท่านั้น

WELCOME TO EUROPE

กรุณิจองทัวร์วันหยุดเทศกาล,วันหยุดนักขัตฤกษ์,วันหยุดยาวต่อเนื่อง และได้มีการแจ้งยกเลิกทัวร์

ทางบริษัทฯ ขอสงวนสิทธิ์เก็บค่าทัวร์ทั้งหมด โดยไม่มีเงื่อนไขใด ๆ ทั้งสิ้น





# เอกสารประกอบการยื่นวีซ่าชงกัน

เอกสารประกอบการยื่นคำร้องขอวีซ่า ในส่วนที่เป็นสำเนาผู้สมัคร  
ไม่ต้องเซ็นรับรองสำเนาถูกต้อง ประกอบด้วยรายละเอียดดังต่อไปนี้



## 1 หนังสือเดินทาง

1.1 หนังสือเดินทางประเทศไทย (Thailand Passport) หนังสือเดินทางเล่มปัจจุบัน จะต้องเหลืออายุการใช้งานเดินทางไป และกลับไม่น้อยกว่า 180 วัน และมีหน้าว่าง 2 หน้า (สำหรับวีซ่าสติกเกอร์) พร้อมสำเนาหน้าหนังสือเดินทาง 2 ชุด



\*\*\*สำหรับหนังสือเดินทาง ต้องใช้เป็นหนังสือเดินทางบุคคลทั่วไป (สีเหลือง) เท่านั้น

ห้ามใช้หนังสือเดินทางราชการ (สีน้ำเงิน) หนังสือเดินทางทูต (สีแดง) หรืออื่นๆ ที่นอกเหนือจากหนังสือเดินทางบุคคลทั่วไป โดยเด็ดขาด\*\*\*

1.2 หนังสือเดินทางเล่มเก่าตัวจริง ถ้าเคยมีวีซ่าชงกัน  
ระยะเวลาไม่เกิน 3 ปี ตัวอย่างหน้าวีซ่าชงกัน



\*\*\*ในกรณีที่ถือพาสปอร์ต สัญชาติไทย แต่พำนักอยู่ต่างประเทศ, ทำงานอยู่ต่างประเทศ หรือนักเรียน นักศึกษาศึกษาอยู่ต่างประเทศ กรุณาแจ้งเจ้าหน้าที่ของทางบริษัทให้ทราบทันที เพราะการยื่นขอวีซ่าจะมีเงื่อนไข และ ข้อกำหนดของทางสถานทูตฯ ต้องการเพิ่มเติม และบางสถานทูตอาจไม่สามารถยื่นขอวีซ่าในประเทศไทยได้ ข้อกำหนดนี้รวมถึงผู้เดินทางที่ถือพาสปอร์ตต่างชาติด้วย\*\*\*



## 2 รูปถ่ายสี

รูปถ่ายสี ขนาด 3.5x4.5 นิ้ว 2 รูป ที่มีพื้นหลังสีขาว (ไม่เกิน 6 เดือน) ห้ามซ้ำกับรูปถ่ายที่เคยทำวีซ่า ห้ามสวมคอนแทค เลนส์และเครื่องประดับต่างๆ รูปถ่ายต้องมีความคมชัดของภาพสูง ผมไม่ปิดคิ้ว รวบผมเปิดใบหู เห็นแนวตาผู้สมัครชัดเจน และห้ามตกแต่งภาพใดๆทั้งสิ้น

ความยาวของใบหน้าตั้งแต่ศีรษะจรดคาง

อยู่ระหว่าง 3-3.5 เซนติเมตร

ความกว้างของใบหน้า

2.5 แต่ไม่เกิน 3 เซนติเมตร

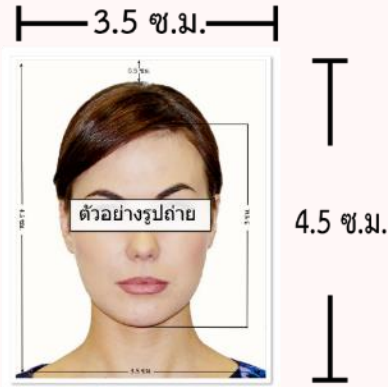

ตัวอย่างขนาดรูปถ่ายที่ตรงตามสถานทูตกำหนด

## 3 หลักฐานการเงิน

3.1 Bank Statement ย้อนหลัง 3 เดือน

3.2 หากออกค่าใช้จ่ายให้คนอื่นครอบครัวต้องขอ Bank guarantee จากธนาคารให้บุคคลนั้นๆด้วย หลักฐานทางการเงินชื่อและนามสกุลต้องสะกดเป็นภาษาอังกฤษถูกต้องตรงตามกับพาสปอร์ต และต้องขอจากธนาคารไม่เกิน 15 วันก่อนวันยื่นวีซ่า

**\*\*หมายเหตุ\*\*** ผู้สมัครควรเลือกใช้บัญชีออมทรัพย์ที่มีเงินอยู่ในบัญชีไม่ต่ำกว่า 100,000 บาทขึ้นไป

3.3 ปรับสมุดบัญชีธนาคารตัวจริง และเตรียมไปในวันที่ยื่นวีซ่า

ตัวอย่าง Bank Statement ที่ผู้สมัครต้องขอจากธนาคาร

Date	Time/Reference	Description	Debit/Credit (+/-)	Outstanding Balance	Channel	Branch Code
05-02-21	07:09	Right Pay Release	1,352.00	19,912.12		1000 10471
05-02-21	15:08	Transfer Withdrawal	13,500.00	18,162.12		1000 10471
05-02-21	15:07	Transfer Deposit	111.00	18,473.12		1000 10471
05-02-21	15:44	Transfer Deposit	814.00	19,287.12		1000 10471
05-02-21	16:10	Transfer Deposit	282.00	19,569.12		1000 10471
05-02-21	07:07	Transfer Deposit	970.00	20,539.12		1000 10471
05-02-21	15:30	Payment	2,180.00	18,359.12		0002 10471
05-02-21	16:40	Payment	1,216.00	17,143.12		0001 10471
05-02-21	16:46	Transfer Withdrawal	10,000.00	7,143.12		1000 10471
04-10-21	08:00	Transfer Deposit	280,000.00	287,143.12		1000 10471
04-10-21	08:00	Transfer Withdrawal	30,000.00	257,143.12		1000 10471
04-10-21	08:10	Transfer Withdrawal	10,000.00	247,143.12		1000 10471
04-10-21	08:12	Transfer Withdrawal	2,000.00	245,143.12		1000 10471
04-10-21	08:13	Transfer Withdrawal	1,000.00	244,143.12		1000 10471
04-10-21	08:14	Transfer Withdrawal	1,000.00	243,143.12		1000 10471
04-10-21	08:15	Transfer Withdrawal	1,000.00	242,143.12		1000 10471
04-10-21	08:16	Transfer Withdrawal	1,000.00	241,143.12		1000 10471
04-10-21	08:17	Transfer Withdrawal	1,000.00	240,143.12		1000 10471
04-10-21	08:18	Transfer Withdrawal	1,000.00	239,143.12		1000 10471
04-10-21	08:19	Transfer Withdrawal	1,000.00	238,143.12		1000 10471
04-10-21	08:20	Transfer Withdrawal	1,000.00	237,143.12		1000 10471
04-10-21	08:21	Transfer Withdrawal	1,000.00	236,143.12		1000 10471
04-10-21	08:22	Transfer Withdrawal	1,000.00	235,143.12		1000 10471
04-10-21	08:23	Transfer Withdrawal	1,000.00	234,143.12		1000 10471
04-10-21	08:24	Transfer Withdrawal	1,000.00	233,143.12		1000 10471
04-10-21	08:25	Transfer Withdrawal	1,000.00	232,143.12		1000 10471
04-10-21	08:26	Transfer Withdrawal	1,000.00	231,143.12		1000 10471
04-10-21	08:27	Transfer Withdrawal	1,000.00	230,143.12		1000 10471
04-10-21	08:28	Transfer Withdrawal	1,000.00	229,143.12		1000 10471
04-10-21	08:29	Transfer Withdrawal	1,000.00	228,143.12		1000 10471
04-10-21	08:30	Transfer Withdrawal	1,000.00	227,143.12		1000 10471
04-10-21	08:31	Transfer Withdrawal	1,000.00	226,143.12		1000 10471
04-10-21	08:32	Transfer Withdrawal	1,000.00	225,143.12		1000 10471
04-10-21	08:33	Transfer Withdrawal	1,000.00	224,143.12		1000 10471
04-10-21	08:34	Transfer Withdrawal	1,000.00	223,143.12		1000 10471
04-10-21	08:35	Transfer Withdrawal	1,000.00	222,143.12		1000 10471
04-10-21	08:36	Transfer Withdrawal	1,000.00	221,143.12		1000 10471
04-10-21	08:37	Transfer Withdrawal	1,000.00	220,143.12		1000 10471
04-10-21	08:38	Transfer Withdrawal	1,000.00	219,143.12		1000 10471
04-10-21	08:39	Transfer Withdrawal	1,000.00	218,143.12		1000 10471
04-10-21	08:40	Transfer Withdrawal	1,000.00	217,143.12		1000 10471
04-10-21	08:41	Transfer Withdrawal	1,000.00	216,143.12		1000 10471
04-10-21	08:42	Transfer Withdrawal	1,000.00	215,143.12		1000 10471
04-10-21	08:43	Transfer Withdrawal	1,000.00	214,143.12		1000 10471
04-10-21	08:44	Transfer Withdrawal	1,000.00	213,143.12		1000 10471
04-10-21	08:45	Transfer Withdrawal	1,000.00	212,143.12		1000 10471
04-10-21	08:46	Transfer Withdrawal	1,000.00	211,143.12		1000 10471
04-10-21	08:47	Transfer Withdrawal	1,000.00	210,143.12		1000 10471
04-10-21	08:48	Transfer Withdrawal	1,000.00	209,143.12		1000 10471
04-10-21	08:49	Transfer Withdrawal	1,000.00	208,143.12		1000 10471
04-10-21	08:50	Transfer Withdrawal	1,000.00	207,143.12		1000 10471
04-10-21	08:51	Transfer Withdrawal	1,000.00	206,143.12		1000 10471
04-10-21	08:52	Transfer Withdrawal	1,000.00	205,143.12		1000 10471
04-10-21	08:53	Transfer Withdrawal	1,000.00	204,143.12		1000 10471
04-10-21	08:54	Transfer Withdrawal	1,000.00	203,143.12		1000 10471
04-10-21	08:55	Transfer Withdrawal	1,000.00	202,143.12		1000 10471
04-10-21	08:56	Transfer Withdrawal	1,000.00	201,143.12		1000 10471
04-10-21	08:57	Transfer Withdrawal	1,000.00	200,143.12		1000 10471
04-10-21	08:58	Transfer Withdrawal	1,000.00	199,143.12		1000 10471
04-10-21	08:59	Transfer Withdrawal	1,000.00	198,143.12		1000 10471
04-10-21	09:00	Transfer Withdrawal	1,000.00	197,143.12		1000 10471

ตัวอย่าง Bank Guarantee ที่ผู้สมัครต้องขอจากธนาคาร

ธนาคารกสิกรไทย KASIKORN BANK

Branch No: 0478-00002022

June 02, 2022

THE CONSUL GENERAL  
ประเทศที่จีนรับ

To Whom It May Concern,

This letter serves as bank reference for our customer who applied for a permit with you. We are pleased to give you the following details on our customer's account with us:

- Title of account: ชื่อ - สกุล ภายชองคุณไ้ตรงกับหน้าพาสปอร์ต
- Name of Managing Director/Authorized Person in case of juridic person
- Customer of : (CONSAM) Branch
- Type of account : Saving Account, Account Number เลขบัญชีธนาคาร
- Overdraft on sound securities : -
- Length of time account maintained : 21 Years 11 Months
- Present balance of account as of June 02, 2022 at 09:01 AM
- Credit balance GBP 7,517.36
- Average balance of account for 3 Months : Credit balance low five figure amount
- Name of applicant : ชื่อ - สกุล ภายชองคุณไ้ตรงกับหน้าพาสปอร์ต
- Note : Considered financially capable of supporting himself throughout his trip in your country.

Sincerely,  
KASIKORN BANK PCL

Assistant Branch Manager

(Exchange rate as of the issuing date = 42.61613 THB/1 GBP)  
The certified data herein shall not create an origination of KBank or a KBank officer.



## 4

### หลักฐานการทำงาน

#### 4.1 สำหรับเจ้าของกิจการ

ต้องมีสำเนาหนังสือรับรองทะเบียนพาณิชย์ สำเนาทะเบียนการค้า หรือ สำเนาจดทะเบียนบริษัท (อายุไม่เกิน 3 เดือน) **ฉบับภาษาไทยและภาษาอังกฤษ**

4.2 สำหรับท่านที่ทำงานบริษัท กรุณาระบุ TO WHOM IT MAY CONCERN แทนการใส่ชื่อของสถานทูต ต้องระบุวันลาให้ครอบคลุมตลอดช่วงการท่องเที่ยว ตำแหน่ง และอัตราเงินเดือนที่ได้รับ (ระยะเวลาของหนังสือรับรองต้องไม่เกิน 1 เดือน)

**ต้องมีตราแสตมป์จากบริษัทและเอกสารต้องระบุเป็นภาษาอังกฤษ**

#### 4.3 สำหรับนักเรียน หรือนักศึกษา

ต้องขอหนังสือรับรองจากทางสถาบัน เพื่อแสดงให้เห็นว่าปัจจุบันกำลังอยู่ระหว่างการศึกษา

**เอกสารต้องระบุเป็นภาษาอังกฤษ**

#### 4.4 สำหรับท่านที่ประกอบอาชีพอิสระ หรือธุรกิจไม่จดทะเบียน

เขียนจดหมายชี้แจงตนเองเกี่ยวกับหน้าที่การงาน

ในเอกสารจะต้องระบุ ชื่อกิจการ/ชื่อร้านค้า/ลักษณะงานที่ทำ/ตำแหน่ง

ที่ตั้งของสถานที่ทำงาน วันที่เริ่มกิจการ/รายได้โดยประมาณต่อเดือน

**เอกสารต้องระบุเป็นภาษาอังกฤษ**

## 5

### เอกสารส่วนตัว

- สำเนาทะเบียนบ้าน
- สำเนาบัตรประชาชน
- สูติบัตร(กรณีเด็กอายุต่ำกว่า 18 ปี)
- ทะเบียนสมรส/ทะเบียนหย่า/มรณะบัตร(ถ้ามี)
- ใบเปลี่ยนชื่อ-นามสกุล (ถ้ามีการเปลี่ยน)



\*\*\* ในบางประเทศการยื่นวีซ่ากับทางบริษัททัวร์ **จะต้องทำการยื่นวีซ่าประเภทหมู่คณะเท่านั้น**

การยื่นหมู่คณะต้องมีจำนวน 10 คนขึ้นไป ซึ่งทางศูนย์รับยื่นจะเป็นผู้กำหนดวันยื่นวีซ่าเท่านั้น ผู้เดินทางไม่สามารถกำหนดวันยื่นได้เอง หากผู้เดินทางไม่สามารถไปยื่นวีซ่าในวันที่ทางศูนย์รับยื่นกำหนดได้ จะมีค่าใช้จ่ายเพิ่มเติม PREMIUM หรือสำหรับการยื่นเดี่ยว เงื่อนไขกรุณาสอบถามกับบริษัททัวร์อีกครั้ง

\*\*ทั้งนี้ ค่าใช้จ่ายที่เกิดขึ้น ผู้เดินทางต้องชำระกับทางศูนย์รับยื่นโดยตรง\*\*



## 6

### กรณีเด็กอายุไม่ถึง 18 ปี

6.1 สติบัตรฉบับภาษาไทย/อังกฤษ

6.2 กรณีเดินทางพร้อมกับบิดา มารดา ต้องยื่นหนังสือรับรองจากสถาบันการศึกษา

6.3 กรณีไม่ได้เดินทางพร้อมกับบิดา มารดา หรือเดินทางไปกับบิดา มารดา ท่านใดท่านหนึ่ง ต้องขอจดหมายยินยอมจากทางอำเภอ โดยที่บิดา หรือมารดา ผู้ไม่ได้เดินทางจะต้องไปยื่นความจำนง เพื่ออนุญาตให้บุตรเดินทางไปต่างประเทศ โดยเอกสารให้ระบุว่า

อนุญาตให้เดินทางไปต่างประเทศกับใคร วันที่เดินทาง และระบุความสัมพันธ์ว่าเป็นอะไรกันอย่างชัดเจน และลงตราประทับจากราชการอย่างถูกต้อง เป็นฉบับภาษาไทย หรือ อังกฤษ

6.4 กรณีบุตรอยู่ในการดูแลของฝ่ายใดฝ่ายหนึ่ง

- ใบสำเนาบันทึกการหย่าที่ระบุว่าบุตรอยู่ในการดูแลของใคร
- เอกสารการปกครองบุตร (ป.ค.14) ฉบับจริงเท่านั้น

6.5 กรณีบุตรบุญธรรม

- ใบจดทะเบียนรับบุตรบุญธรรม จากทางเขตหรือที่ว่าการอำเภอ

ในการยื่นวีซ่าทางสถานทูตจะเก็บหนังสือเดินทาง ไว้จนกว่าจะได้รับการรับอนุมัติผลวีซ่า

ระหว่างรอผลพิจารณาจะไม่สามารถดึงหรือขอหนังสือเดินทางออกมาใช้ได้

ระยะเวลาในการพิจารณาวีซ่าไม่น้อยกว่า 15 วันทำการ ไม่รวมวันหยุด เสาร์-อาทิตย์

และ วันหยุดนักขัตฤกษ์ และวันหยุดของทางสถานทูต หรือ อาจช้าหรือเร็วกว่ากำหนดขึ้นอยู่กับสถานทูต

\*\*\* สถานทูตมีการเปลี่ยนแปลงกฎเกณฑ์ในการยื่นเอกสารตลอดเวลา\*\*\*



\*\*\* การพิจารณาผล VISA ขึ้นอยู่กับดุลยพินิจของทางสถานทูต ทางบริษัทไม่มีส่วนเกี่ยวข้องกับ การพิจารณาใดๆทั้งสิ้น บริษัทเป็นเพียงตัวแทนที่คอยอำนวยความสะดวกในการยื่นวีซ่าเท่านั้น

ข้อมูลและเอกสารทุกอย่างต้องเป็นความจริงความบิดเบือน

ทางบริษัทขอสงวนสิทธิ์ไม่คืนเงินในกรณีที่ VISA ไม่ผ่านทุกกรณี \*\*\*

## แบบฟอร์มสำหรับกรอกข้อมูลยื่นวีซ่า

### 1) ข้อมูลเกี่ยวกับหนังสือเดินทางของผู้เดินทาง

ชื่อและนามสกุล \_\_\_\_\_

ชื่อและนามสกุลเก่า(ถ้ามี) \_\_\_\_\_

ชื่อและนามสกุล (ระบุเป็นภาษาอังกฤษ) \_\_\_\_\_

หมายเลขบัตรประจำตัวประชาชน 13 หลัก

--	--	--	--	--	--	--	--	--	--	--	--	--

วัน/เดือน/ปีเกิด ค.ศ. \_\_\_\_\_ สถานที่เกิด (จังหวัด) \_\_\_\_\_

### 2) ข้อมูลของผู้เดินทาง และครอบครัว

ที่อยู่ปัจจุบัน(ที่สามารถติดต่อได้)

\_\_\_\_\_

โทรศัพท์มือถือ \_\_\_\_\_ E-mail : \_\_\_\_\_

สถานภาพ :  โสด  สมรสโดยจดทะเบียนสมรส  สมรสไม่ได้จดทะเบียน  
 หย่า  หม้าย

วัน/เดือน/ปี ค.ศ. การเปลี่ยนสถานภาพ(สมรส, หย่า ฯลฯ) \_\_\_\_\_

ถ้าท่านสมรส โปรดระบุรายละเอียดของคู่สมรส

ชื่อและนามสกุลคู่สมรส (ระบุเป็นภาษาอังกฤษ) \_\_\_\_\_

วัน/เดือน/ปีเกิด ค.ศ. ของคู่สมรส \_\_\_\_\_

สถานที่เกิด (จังหวัด) \_\_\_\_\_

### 3) ข้อมูลของผู้เดินทางเกี่ยวกับอาชีพ, หรือถ้ากำลังศึกษาอยู่ ให้ลงรายละเอียดของสถานศึกษา และลงรายละเอียดอื่นๆ ลงในช่องว่าง

3.1) ชื่อบริษัทที่ทำงาน, โรงเรียน, มหาวิทยาลัย (ระบุเป็นภาษาอังกฤษ)

\_\_\_\_\_

3.2) ที่อยู่ของบริษัทที่ทำงาน, โรงเรียน, มหาวิทยาลัย (ระบุเป็นภาษาอังกฤษ)

\_\_\_\_\_

3.3) งานปัจจุบันทำอาชีพ โปรดระบุตำแหน่ง (ระบุเป็นภาษาอังกฤษ และภาษาไทย)

\_\_\_\_\_

3.4) เบอร์โทรศัพท์ที่ทำงาน หรือเบอร์โทรศัพท์สถาบันที่ท่านกำลังศึกษาอยู่ \_\_\_\_\_

4) ข้อมูลเกี่ยวกับการเดินทางไปต่างประเทศ

4.1) ท่านเคยมีวีซ่าเชงเก้นในกลุ่มเชงเก้นภายในระยะเวลา 3 ปี (ถ้ามีโปรดระบุ)

มีวันที่ออกวีซ่า และวันที่หมดอายุวีซ่า ให้ตรวจสอบที่หน้าเชงเก้นที่ท่านเคยเดินทาง

ประเทศ \_\_\_\_\_ วันที่ออกวีซ่า \_\_\_\_\_ วันหมดอายุวีซ่า \_\_\_\_\_

ประเทศ \_\_\_\_\_ วันที่ออกวีซ่า \_\_\_\_\_ วันหมดอายุวีซ่า \_\_\_\_\_

ประเทศ \_\_\_\_\_ วันที่ออกวีซ่า \_\_\_\_\_ วันหมดอายุวีซ่า \_\_\_\_\_

ประเทศ \_\_\_\_\_ วันที่ออกวีซ่า \_\_\_\_\_ วันหมดอายุวีซ่า \_\_\_\_\_

ไม่เคยมีวีซ่าเชงเก้น

4.1.1) ถ้าท่านเคยมีวีซ่าเชงเก้น โปรดระบุวันที่สแกนลายนิ้วมือล่าสุด

(ผู้สมัครสามารถตรวจสอบรายละเอียด วัน เดือน ปี ที่สแกนลายนิ้วมือล่าสุด)  
ได้จากหน้าวีซ่าเชงเก้นล่าสุดที่ท่านเคยเดินทาง)

ประเทศ \_\_\_\_\_ วันที่สแกนลายนิ้วมือล่าสุด \_\_\_\_\_

5) ค่าใช้จ่ายในการเดินทาง

ออกค่าใช้จ่ายเอง

มีผู้ออกค่าใช้จ่ายให้  ระบุชื่อ \_\_\_\_\_ ความสัมพันธ์ \_\_\_\_\_