เวียดนามใต้ 3 วัน 2 คืน

ซุปตาร์...ป้ายยาไปญาจางสิ

กำหนดการเดินทาง ตุลาคม 2567 - มีนาคม 2568

★ นั่ง กระเช้าข้ามทะเล สู่เกาะวินเพิร์ลแลนด์ อิสระเต็มวันที่ สวนสนุกวินวันเดอร์ส ญาจาง

★ เดินตลาดพื้นเมือง 2 ฟีล เลือกซื้อของฝาก Dam Market แวะชิม Street Food Night Market ญาจาง

★ เมนูพิเศษ!! บุฟเฟ่ต์ซีฟู้ด + เบียร์ และน้ำผลไม้ ที่ญาจาง // พักดี โรงแรมระดับ 4 ดาว ทุกคืน

เวียดนามใต้

ซุปตาร์...ป้ายยาไปญาจางสิ

CXRFD0724 | 3 วัน 2 คืน

AirAsia

น้ำหนักกระเป๋า 20 kg.
ขึ้นเครื่องไม่เกิน 7 กก./ท่าน

DMK — CXR

เที่ยวบิน	ไฟล์ท	ออก	ถึง
ขาไป	FD646	08.00	10.00

CXR — DMK

เที่ยวบิน	ไฟล์ท	ออก	ถึง
ขากลับ	FD647	10.00	12.30

วันที่	โปรแกรมการท่องเที่ยว	อาหาร เช้า	อาหาร กลางวัน	อาหาร เย็น	ที่พัก
1	• ท่าอากาศยานดอนเมือง • ท่าอากาศยานกามซัญ (ญาจาง) • วัดลองเซิน • Jungle Cafe' • โบสถ์หินญาจาง • ตลาดดัม		✓	✓	Sata Hotel ★★★★ หรือเทียบเท่า
2	• เมืองญาจาง • นั่งกระเช้าสู่เกาะวินเพิร์ลแลนด์ • อิสระสวนสนุกวินวันเดอร์ส ญาจาง (เต็มวัน) • นั่งกระเช้ากลับสู่เมืองเมืองญาจาง • Tram Huong Tower • ตลาดกลางคืน ญาจาง	✓		✓ บุฟเฟ่ต์ซีฟู้ด + เบียร์	Sata Hotel ★★★★ หรือเทียบเท่า
3	• ท่าอากาศยานกามซัญ • ท่าอากาศยานดอนเมือง	✓			

ตลาดกลางคืนญาจาง

ตลาดดัม

Jungle Cafe'

*ทางบริษัทฯ ขอสงวนสิทธิ์ในการสลับโปรแกรมทัวร์ตามความเหมาะสมขึ้นอยู่กับสถานการณ์หน้างาน โดยคำนึงถึงผลประโยชน์ของลูกค้าเป็นสำคัญ

วันเดินทาง	ราคาผู้ใหญ่	ราคา INF (อายุต่ำกว่า 2 ขวบ)	ราคาทัวร์ ไม่รวมตั๋วเครื่องบิน	พักเดี่ยว
04 - 06 ตุลาคม 2567	14,888	3,000	11,888	3,500
01 - 03 พฤศจิกายน 2567	*12,888*	3,000	10,888	3,500
08 - 10 พฤศจิกายน 2567	13,888	3,000	10,888	3,500
15 - 17 พฤศจิกายน 2567	13,888	3,000	10,888	3,500
22 - 24 พฤศจิกายน 2567	13,888	3,000	10,888	3,500
29 พฤศจิกายน – 01 ธันวาคม 2567	13,888	3,000	10,888	3,500
13 - 15 ธันวาคม 2567	13,888	3,000	10,888	3,500
10 – 12 มกราคม 2568	13,888	3,000	10,888	3,500
17 - 19 มกราคม 2568	13,888	3,000	10,888	3,500
21 - 23 กุมภาพันธ์ 2568	13,888	3,000	10,888	3,500
28 กุมภาพันธ์ – 02 มีนาคม 2568	14,888	3,000	11,888	3,500
07 - 09 มีนาคม 2568	13,888	3,000	10,888	3,500
14 - 16 มีนาคม 2568	13,888	3,000	10,888	3,500
21 - 23 มีนาคม 2568	14,888	3,000	11,888	3,500
28 - 30 มีนาคม 2568	14,888	3,000	11,888	3,500

ราคาไม่รวมค่าทิปมัคคุเทศก์ท้องถิ่น คนขับรถท้องถิ่น

ตามธรรมเนียม ท่านละ 1,200 บาท/ท่าน/ทริป (ยกเว้นเด็กต่ำกว่า 2 ขวบ)

สำหรับหัวหน้าทัวร์จากเมืองไทย (ตามความพึงพอใจในการบริการ)

วันแรก ท่าอากาศยานดอนเมือง - ท่าอากาศยานกามซัญ (ญาจาง) - วัดลองเซิน - Jungle Café โบสถ์หินญาจาง – ตลาดดัม

05.00 น. สมาชิกทุกท่านพร้อมกัน ณ **ท่าอากาศยานดอนเมือง อาคาร 1 ผู้โดยสารระหว่างประเทศ ชั้น 3 ประตู 1-3** เคาน์เตอร์สายการบิน **แอร์เอเชีย (FD)** โดยมีหัวหน้าทัวร์และเจ้าหน้าที่ส่งทัวร์คอยต้อนรับและแจกเอกสารการเดินทาง จากนั้นนำท่านเช็คอินทำการโหลดสัมภาระ

08.00 น. ออกเดินทางสู่ **ท่าอากาศยานกามซัญ** โดยสายการบิน **แอร์เอเชีย (FD)** เที่ยวบินที่ **FD 646**

(ไม่มีบริการอาหารบนเครื่อง)

10.00 น. เดินทางถึง **ท่าอากาศยานกามซัญ เมืองญาจาง ประเทศเวียดนาม** ผ่านพิธีตรวจคนเข้าเมืองและศุลกากรเรียบร้อยแล้วนำท่านรับสัมภาระ *(เวลาท้องถิ่นประเทศเวียดนามเท่ากับเวลาประเทศไทย)* จากนั้นนำท่านเดินทางเข้าสู่ **ตัวเมืองญาจาง (NHA TRANG)** เมืองชายหาดสีทองชั้นเลิศของประเทศเวียดนามที่ทอดยาวถึง 6 กิโลเมตร ด้วยวิวของทิวเขาเป็นฉากหลัง และยังอยู่ไม่ไกลจากหมู่เกาะอื่นๆ ที่นี่จึงเป็นจุดหมายที่น่าสนใจสำหรับผู้คลั่งไคล้ในกีฬาทางน้ำ ผู้ที่ชื่นชอบการอาบแดด และผู้ที่รักในรสชาติของอาหารทะเล เป็นอีกหนึ่งสถานที่ยอดนิยมสำหรับนักท่องเที่ยวที่เดินทางมายังเวียดนามตอนใต้

กลางวัน **บริการอาหารกลางวัน ณ ภัตตาคารพื้นเมือง**

บ่าย จากนั้นนำท่านไหว้พระเสริมสิริมงคลให้ชีวิตที่ **วัดลองเซิน (Long Son Pagoda)** วัดนี้ตั้งอยู่บนเนินเขามังกร เป็นวัดพุทธมหายานเก่าแก่ และใหญ่ที่สุดแห่งเมืองญาจาง ที่นี่มีพระพุทธรูปเป็นพระพุทธไสยาสน์หินอ่อนขนาดใหญ่ที่มีการแกะสลักภาษาไทยอยู่ใต้ฐาน พร้อมกับรูปปั้นเจ็ดอรหันต์และมังกรคู่ยาวกว่า 7 เมตร แต่จุดเด่นที่สุดของวัดคือ พระพุทธรูปองค์ใหญ่สีขาว สูงประมาณ 24 เมตร ซึ่งประดิษฐานอยู่บนยอดเขาประทับนั่งบนฐานดอกบัว โดยต้องเดินขึ้นบันไดไปประมาณ 152 ขั้น และท่านจะได้จุดชมวิวที่สามารถมองเห็นทั่วเมืองญาจางได้จากด้านบน

จากนั้นนำท่านเช็คอิน หลบความร้อน ที่คาเฟ่ต์สุดชิค **Jungle Café** ตกแต่งแบบสไตล์ป่าๆ มีดอกไม้ ต้นไม้ ต่างๆ นาๆ ให้บรรยากาศอันแสนร่มรื่นเหมือนนั่งจิบเครื่องดื่มอยู่ในป่าเขาสมชื่อร้าน นอกจากนี้ทางร้านยังมีเบเกอรี่ และเครื่องดื่มหลากหลายเมนูในราคาย่อมเยา อิสระให้ท่านถ่ายภาพ และดื่มเครื่องดื่มตามอัธยาศัย

(ราคาทัวร์ไม่รวมค่าอาหาร และเครื่องดื่มที่คาเฟ่ต์)

พาท่านไปต่อยัง **โบสถ์หินญาจาง (Nha Trang Stone Cathedral)** โบสถ์ที่ใหญ่ที่สุดในเมือง ตั้งอยู่บนเนินเขาสูง ห่างจากทะเลเพียง 1 กิโลเมตร ถูกสร้างขึ้นในสไตล์โกธิคของฝรั่งเศสโดย PRIEST LOUIS VALLET ใช้หินจากภูเขา Hon Mot สำหรับการก่อสร้างโบสถ์ ในช่วงต้นศตวรรษที่ 19 ได้มีการให้บริการชุมชนคาทอลิกในท้องถิ่นโดยมีการจัดพิธีมิสซาระหว่างเวลา 05:00 - 18:30 น. ของทุกวัน

พาท่านแวะช้อปปิ้งที่ตลาดท้องถิ่นขนาดใหญ่ของชาวญาจาง **ตลาดดัม (Dam Market)** สร้างขึ้นตั้งแต่ในปี ค.ศ.1972 เป็นตลาดที่มีสินค้าหลากหลาย ด้วยตัวตึกมีการออกแบบรูปทรงดอกบัว ภายในมีสินค้ามากกว่า 3,000 รายการ เหมาะสำหรับการช้อปปิ้ง มีทั้งของฝาก ของกิน ของใช้ต่างๆ และของที่ระลึกก็มีให้เลือกซื้อเพียบเลยทีเดียว

เย็น บริการอาหารเย็น ณ ภัตตาคารพื้นเมือง

ที่พัก โรงแรม Sata Hotel หรือเทียบเท่าระดับ 4 ดาว

วันที่สอง นั่งกระเช้าสู่เกาะวินเพิร์ลแลนด์ – อิสระสวนสนุกวินวันเดอร์ส ญาจาง (เต็มวัน)

นั่งกระเช้ากลับสู่ตัวเมืองญาจาง - Tram Huong Tower - ตลาดกลางคืนญาจาง

เช้า **บริการอาหารเช้า ณ ห้องอาหารของโรงแรม**

นำท่าน **นั่งกระเช้าลอยฟ้าข้ามทะเล** สู่ **เกาะวินเพิร์ลแลนด์** ระยะทางกว่า 3,320 เมตร *(ใช้เวลานั่งกระเช้าประมาณ 15-20 นาที)* วินเพิร์ลแลนด์แดนสวรรค์แห่งการพักผ่อน ซึ่งตั้งอยู่บน 1 ใน 29 อ่าวที่สวยที่สุดในโลก ที่นี่ได้นำสวนสนุก และสวนน้ำมารวมกันไว้ที่ริมชายหาดญาจาง และยังมีกิจกรรมที่เหมาะสำหรับนักท่องเที่ยวทุกวัยอีกด้วย

***** ในกรณีกระเช้าปิดไม่ให้บริการ ทางบริษัทฯ ขอสงวนสิทธิ์ในการปรับเป็น***

การนั่งเรือไป-กลับ เกาะวินเพิร์ลแทน โดยใช้เวลาในการนั่งเรือข้ามไปยังเกาะประมาณ 10-15 นาที **

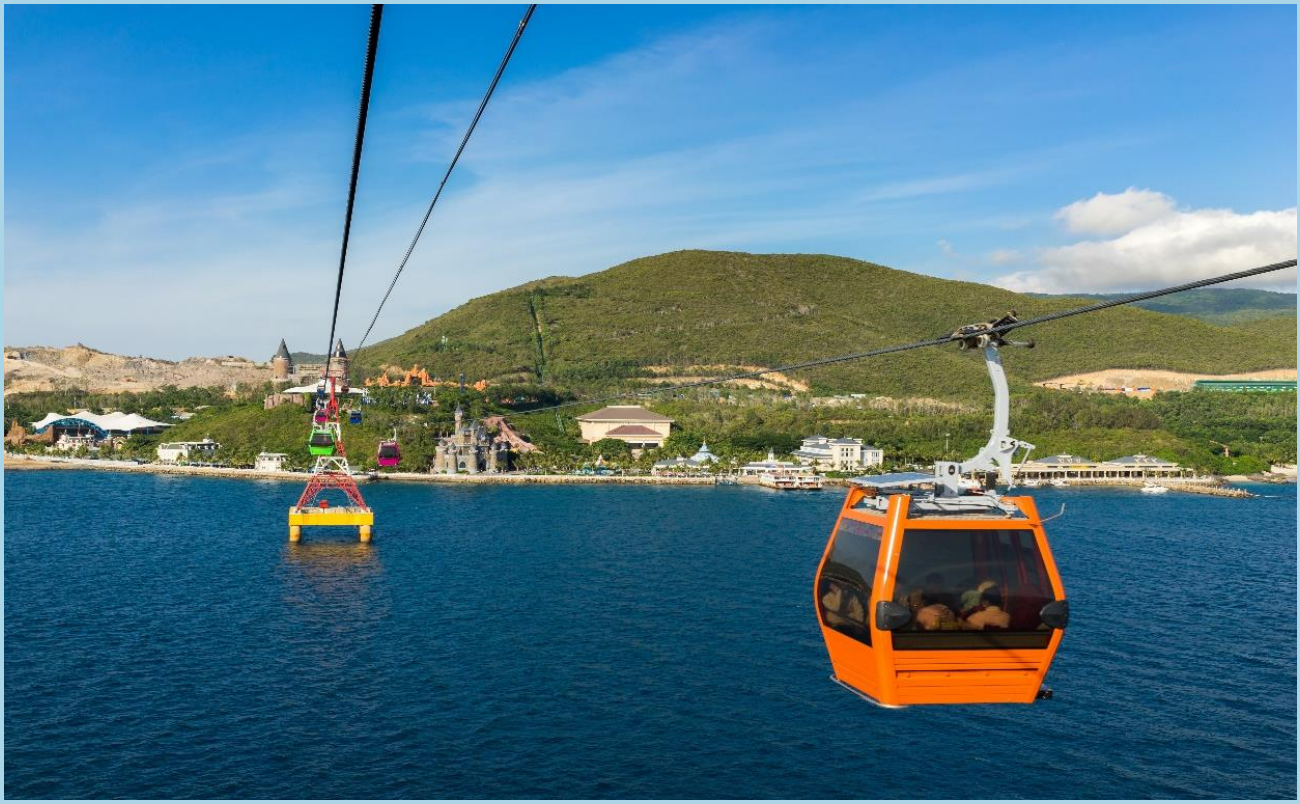

จากนั้นนำท่านเดินทางเข้าสู่ **สวนสนุกวินวันเดอร์ส ญาจาง (VinWonders NHA TRANG)** สัมผัสกับสวรรค์แห่งความบันเทิงที่ได้การรับรองโดยกรมการท่องเที่ยวเวียดนาม ว่าเป็นสวนสนุกที่น่าดึงดูดที่สุดของประเทศ จากนั้นอิสระให้ทุกท่านเต็มอิ่มกับกิจกรรมมากมายบนเกาะ ซึ่งพื้นที่ภายใน แบ่งออกเป็น 4 โซนหลักๆ ได้แก่

- **สวนน้ำ (Splash Bay)** สวนน้ำที่รวบรวมความสนุกไว้ในที่เดียว พร้อมกับเครื่องเล่นอีกมากมาย บนพื้นที่กว่า 4,200 ตารางกิโลเมตร ภายในสวนน้ำแบ่งออกเป็น 3 โซน ได้แก่ Amusement Ride Zone รวมเครื่องเล่นหวาดเสียว ตามด้วย Family and Children Games Area เหมาะสำหรับเด็กๆ มีสระน้ำไซส์เล็ก ปิดท้ายด้วย Beach Sport Games แหล่งรวมกิจกรรมเอ็กซ์ตรีมทางน้ำไว้ให้คนรักการผจญภัยขั้นสุด *(สำหรับท่านที่ต้องการเล่นสวนน้ำ แนะนำให้เตรียมชุดว่ายน้ำและอุปกรณ์อาบน้ำแยกใส่ถุงผ้า หรือเป้ไปด้วย)*

- **สวนสนุก** ที่มีทั้งโซนสวนสนุกในร่ม และกลางแจ้ง ที่รวบรวมเครื่องเล่นที่ได้รับประกันมาตรฐานความปลอดภัยจากทั่วโลกโดยเฉพาะ รถไฟเหาะ Alpine Coaster เป็นรถไฟเหาะบนเกาะแห่งแรกของเอเชียระยะทางกว่า 1.76 กิโลเมตร เครื่องเล่น Roller Coaster ให้ท่านได้เติมประสบการณ์สุดตื่นเต้น อิสระให้ท่านได้เลือกเล่นอย่างจุใจ
- **อควาเรียม (Aquarium)** ที่รวบรวมพันธุ์สัตว์น้ำกว่า 30,000 ชนิด เช่น ฉลามสีเทา ปลากระเบน เต่าทะเล ที่นี่ยังมีอุโมงค์ใต้น้ำ ซึ่งจะทำให้รู้สึกเหมือนเดินเดินอยู่ในโลกใต้ท้องทะเล
- **สวนสัตว์ (Vinpearl Land Safari)** สวนสัตว์ที่รวมสัตว์บกน่ารักไว้มากมาย ให้ทุกท่านรวมถึงน้องๆ หนูๆ ได้ชมและสัมผัสแบบตัวเป็นๆ มีสวนดอกไม้ Bloom Hill ภายในโดมขนาดใหญ่ที่รวมไม้ดอกนานาพันธุ์ และไม้ดอกที่ขึ้นชื่อจากหลากหลายประเทศมาให้ท่านได้ชม

สำหรับท่านที่อยากชมโชว์ต่างๆ ทาง VinWonders NHA TRANG ยังมีโชว์ต่างๆ ให้ชมดังนี้

การแสดงของปลาโลมาและแมวน้ำ (Dolphin&Seal Show)	เวลา 14.00 - 14.30
การแสดงนางเงือก (Mermaid Show)	เวลา 15.00 - 15.10
การแสดงให้อาหารสัตว์น้ำ (Feeding Show)	เวลา 17.00 - 17.15
การแสดงขบวนพาเหรด (Carnival Show)	เวลา 16.15 - 16.45

(เวลาการแสดงอาจมีการเปลี่ยนแปลงตามความเหมาะสมดังนั้นแนะนำให้ท่านเช็คกับเจ้าหน้าที่อีกครั้ง)

***** อิสระอาหารมื้อกลางวัน เพื่อการสนุกสนานกับท่องเที่ยวในสวนสนุกอย่างต่อเนื่อง *****

สมควรแก่เวลานำท่าน **นั่งกระเช้าลอยฟ้าข้ามทะเล** กลับสู่ **ตัวเมืองญาจาง** *(ใช้เวลานั่งกระเช้าประมาณ 15 นาที)*

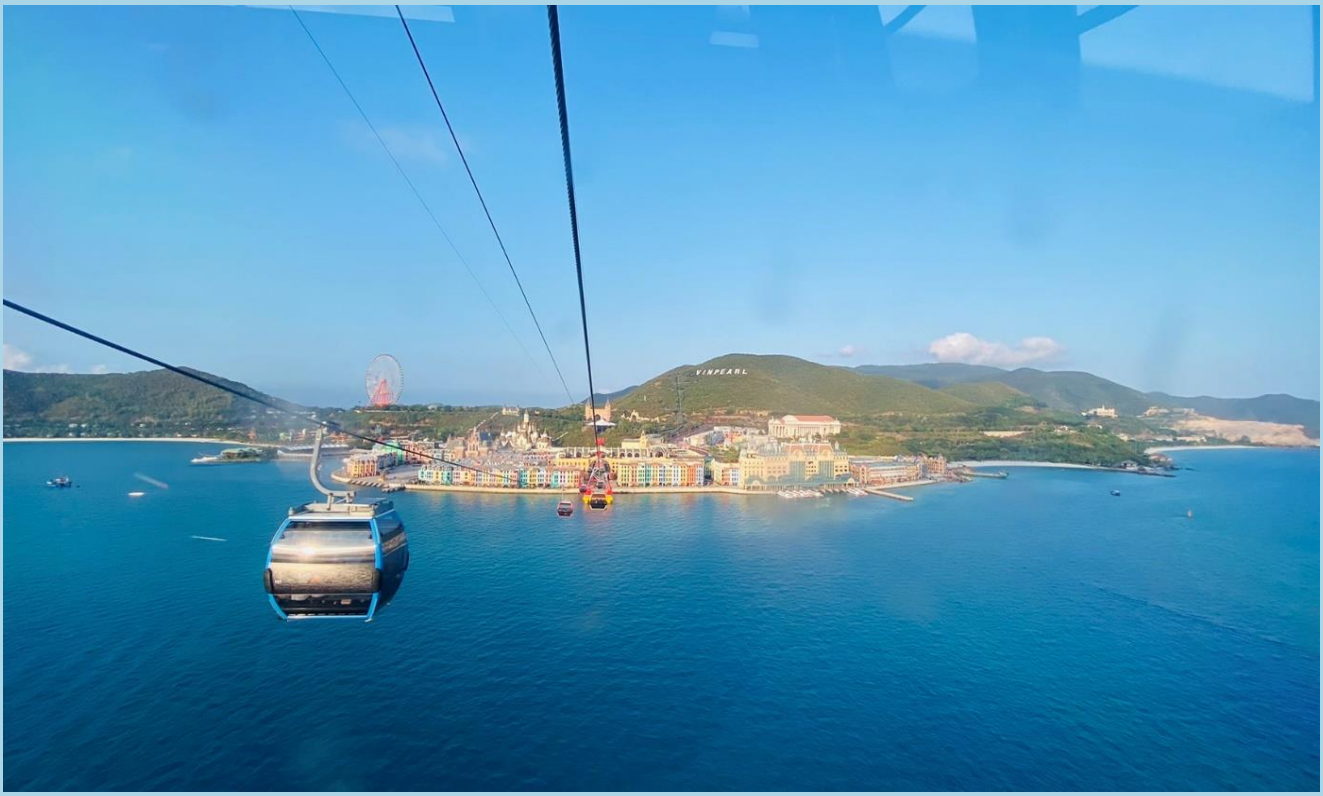

นำท่านถ่ายภาพคู่กับ **อาคารรูปทรงดอกบัว (Tram Huong Tower)** ตั้งอยู่ริมหาดญาจาง ซึ่งมีความหมายว่า ไม้กฤษณาหรือไม้หอม นับเป็นอีกหนึ่งแลนด์มาร์กที่สำคัญของเมืองญาจาง

เย็น **บริการอาหารเย็น ณ ภัตตาคารพื้นเมือง (เมนูพิเศษ!! บุฟเฟ่ต์ซีฟู้ด + เบียร์)**

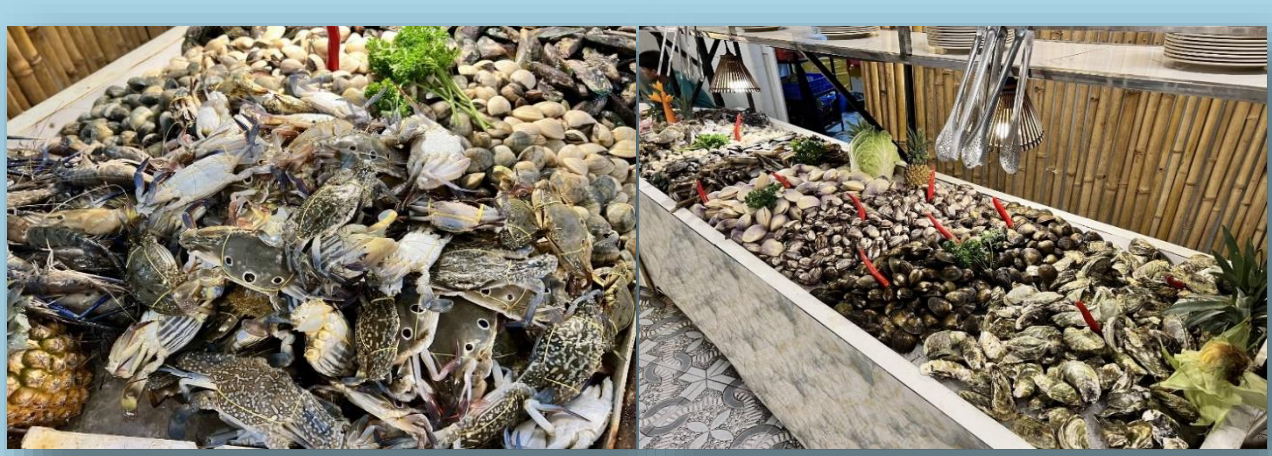

*** นอกจากอาหารซีฟู้ดแล้ว ทางร้านก็มีเมนูอาหารที่ปรุงเสร็จพร้อมทาน ของกินเล่น สลัดบาร์ ของหวาน และผลไม้*

*พร้อมด้วยเบียร์สดที่เสิร์ฟแบบทาวเวอร์เติมไม่อั้น ***

จากนั้นให้ท่านอิสระเดินเล่น **ตลาดกลางคืนญาจาง (Nha Trang Night Market)** เป็นตลาดที่มีร้านขายสตรีทฟู้ด และอาหารทะเลสดให้ท่านลิ้มลอง อาทิเช่น กุ้งมังกร หอยเชลล์ หอยนางรม ฯลฯ นอกจากนั้นยังมีของใช้ของที่ระลึกต่างๆ สินค้าพื้นเมืองมากมายที่ให้ท่านเลือกซื้อเป็นของฝากได้ตามอัธยาศัย

สมควรแก่เวลาพาท่านเดินทางกลับเข้าโรงแรมที่พัก

ที่พัก โรงแรม Sata Hotel หรือเทียบเท่าระดับ 4 ดาว

วันที่สาม เมืองญาจาง - ท่าอากาศยานกามซัญ - ท่าอากาศยานดอนเมือง

เช้า บริการอาหารเช้า ณ ห้องอาหารของโรงแรม

สมควรแก่เวลานำท่านเดินทางสู่ **ท่าอากาศยานกามซัญ เมืองญาจาง ประเทศเวียดนาม** เพื่อเดินทางกลับสู่ **ประเทศไทย**

10.00 น. ออกเดินทางสู่ **ท่าอากาศยานดอนเมือง** โดยสายการบิน **แอร์เอเชีย (FD)** เที่ยวบินที่ **FD 647** **(ไม่มีบริการอาหารบนเครื่อง)**

12.30 น. เดินทางถึง **ท่าอากาศยานดอนเมือง** **กรุงเทพฯ** โดยสวัสดิภาพ พร้อมความประทับใจ

บริษัทขอสงวนสิทธิ์ : ทางบริษัทฯ **ขอสงวนสิทธิ์ในการสลับโปรแกรมทัวร์ตามความเหมาะสม** โดยไม่แจ้งให้ทราบล่วงหน้า อันเนื่องมาจากเหตุการณ์ต่าง ๆ ที่อาจเกิดขึ้นจากเหตุสุดวิสัยเช่น เหตุการณ์ทางธรรมชาติ การเมือง สภาพการจราจรทั้งทางบกและทางอากาศ สถานะห้องพักของแต่ละโรงแรม รวมไปถึงสภาพอากาศที่ไม่เอื้ออำนวย ทั้งนี้ทางเราจะคำนึงถึงความปลอดภัยและผลประโยชน์ของลูกค้าเป็นสำคัญ และการบริการของรถบัสนำเที่ยวตามกฎหมายของประเทศเวียดนามสามารถให้บริการวันละ 10 ชั่วโมง มิอาจเพิ่มเวลาได้โดยมัคคุเทศก์และคนขับจะเป็นผู้บริหารเวลาตามความเหมาะสม ทั้งนี้ขึ้นอยู่กับสภาพการจราจรในวันเดินทางนั้น ๆ เป็นหลัก จึงขอสงวนสิทธิ์ในการปรับเปลี่ยนเวลาท่องเที่ยวตามสถานที่ในโปรแกรมการเดินทาง

หมายเหตุ : เนื่องจากเป็นการจองทัวร์ล่วงหน้า ณ วันเดินทางจริง อาจจะมีเหตุการณ์ที่ทำให้ไฟล์ทบินล่าช้า หรือเปลี่ยนแปลงเวลาบิน หากทานใดมีไฟล์ทบินภายในประเทศหรือต่างประเทศก่อนหรือหลังจากการเดินทาง โปรดสำรองเวลาในการจองตั๋วเครื่องบินไว้อย่างต่ำ 4-5 ชั่วโมง ทั้งนี้เพื่อประโยชน์ของตัวท่านเอง ทางบริษัทจะไม่รับผิดชอบค่าใช้จ่ายที่เกิดขึ้นในส่วนของตั๋วเครื่องบินที่ไม่เกี่ยวข้องกับโปรแกรมทัวร์

✔ อัตราค่าบริการรวม

- ค่าตั๋วเครื่องบินไป-กลับตามรายการที่ระบุ รวมถึงค่าภาษีสนามบิน และค่าภาษีน้ำมัน (รวมน้ำหนักกระเป๋าถือขึ้นเครื่องท่านละ 7kg และโหลดใต้ท้องเครื่อง ท่านละ 20kg)
- ค่ารถโค้ชปรับอากาศ
- โรงแรมที่พักตามที่ระบุ หรือเทียบเท่า (พัก 2-3 ท่าน/ห้อง)
- ค่าธรรมเนียมเข้าชมสถานที่ต่าง ๆ ตามรายการที่ระบุ
- ค่าอาหาร ตามรายการที่ระบุ
- ค่าเบี้ยประกันอุบัติเหตุในการเดินทางท่องเที่ยว วงประกันท่านละ 1,000,000 บาท (เงื่อนไขตามกรรมธรรม์)
- ภาษีมูลค่าเพิ่ม 7 % (เฉพาะค่าบริการ)
- ภาษีหัก ณ ที่จ่าย 3 % (เฉพาะค่าบริการ)

✖ อัตราค่าบริการไม่รวม

- ค่าใช้จ่ายส่วนตัวของผู้เดินทาง อาทิ ค่าทำหนังสือเดินทาง ค่าโทรศัพท์ ค่าอาหาร เครื่องดื่ม ค่าซักรีด ค่ามินิบาร์ในห้องและค่าพาหนะต่าง ๆ ที่มิได้ระบุในรายการ
- ค่าธรรมเนียมวีซ่าเข้าประเทศเวียดนามสำหรับคนไทย กรณีประกาศให้กลับมายื่นร้องขอวีซ่าอีกครั้ง (เนื่องจากทางเวียดนามได้ประกาศยกเว้นการยื่นวีซ่าเข้าประเทศให้กับคนไทยสำหรับผู้ที่ประสงค์พำนักระยะสั้นในประเทศเวียดนามไม่เกิน 30 วัน)
- ค่าธรรมเนียมวีซ่าเข้าประเทศเวียดนามสำหรับชาวต่างชาติ ที่ไม่ได้รับการงดเว้นวีซ่าเข้าประเทศเวียดนาม
- ค่าธรรมเนียมในกรณีที่กระเป๋าสัมภาระที่มีน้ำหนักเกินกว่าที่สายการบินนั้น ๆ กำหนดหรือสัมภาระใหญ่เกินขนาดมาตรฐาน
- ค่าภาษีน้ำมัน ที่สายการบินเรียกเก็บเพิ่ม ภายหลังจากทางบริษัทฯได้ออกตั๋วเครื่องบินไปแล้ว
- ค่าทิปมัคคุเทศก์, คนขับรถ, 1,200 บาท/ท่าน/ทริป
- ค่าทิปหัวหน้าทัวร์แล้วแต่ความพึงพอใจของท่าน

เงื่อนไขการจอง และ การชำระเงิน

- **ชำระมัดจำท่านละ 10,000 บาท** ภายหลังจากที่ท่านส่งเอกสารการจอง 3 วัน กรณีลูกค้าทำการจองก่อนวันเดินทางภายใน 30 วัน ทางบริษัทขอสงวนสิทธิ์ในการเก็บค่าทัวร์เต็มจำนวน
- ส่วนที่เหลือ ชำระก่อนวันเดินทางอย่างน้อย 30 วัน
- หากไม่ชำระมัดจำตามที่กำหนด ขออนุญาตตัดที่นั่งให้ลูกค้าท่านอื่นที่รออยู่
- หากชำระไม่ครบตามจำนวน บริษัทฯถือว่าท่านยกเลิกการเดินทางโดยอัตโนมัติโดยไม่มีเงื่อนไข
- เมื่อท่านชำระเงินไม่ว่าจะทั้งหมดหรือบางส่วน ทางบริษัทฯถือว่าท่านได้ยอมรับเงื่อนไขและข้อตกลงต่างๆที่ได้ระบุไว้ทั้งหมดนี้แล้ว
- หากชำระเงินในแต่ละส่วนแล้ว โปรดส่งสำเนาการโอนเงิน มาทางอีเมลล์ของเซลล์ที่ท่านติดต่อ
- ส่งรายชื่อสำรองที่นั่ง ผู้เดินทางต้องส่งสำเนาหนังสือเดินทาง (Passport) หากไม่ส่งสำเนาหนังสือเดินทาง (Passport) มาให้ ทางบริษัทฯขอสงวนสิทธิ์ไม่รับผิดชอบค่าเสียหายอันเกิดจากความผิดพลาดจากการสะกดชื่อ-นามสกุลและอื่นๆ เพื่อใช้ในการจองตั๋วเครื่องบินทั้งสิ้น

หมายเหตุ : โปรดตรวจสอบ Passport : จะต้องมีอายุคงเหลือ ณ วันเดินทางมากกว่า 6 เดือนขึ้นไป และเหลือหน้ากระดาษอย่างต่ำ 2 หน้าหากไม่มั่นใจโปรดสอบถามเจ้าหน้าที่

เงื่อนไขยกเลิกการจอง

- ยกเลิกก่อนการเดินทาง ตั้งแต่ 30 วันขึ้นไป คืนเงินค่าทัวร์โดยหักค่าใช้จ่ายที่เกิดขึ้นจริง ในกรณีที่วันเดินทางตรงกับวันหยุดนักขัตฤกษ์ ต้องยกเลิกก่อน 45 วัน
- ยกเลิกก่อนการเดินทาง 15-29 วัน คืนเงิน 50% ของค่าทัวร์ หรือหักค่าใช้จ่ายตามจริง เช่น ค่ามัดจำตั๋วเครื่องบิน โรงแรม และค่าใช้จ่ายจำเป็นอื่นๆ
- ยกเลิกก่อนการเดินทางน้อยกว่า 15 วัน ขอสงวนสิทธิ์ไม่คืนเงินค่าทัวร์ที่ชำระแล้วทั้งหมด
- หากมีการยกเลิกการเดินทางโดยไม่ใช่ความผิดของบริษัททัวร์ ทางบริษัทขอสงวนสิทธิ์ไม่รับผิดชอบ และ คืนค่าทัวร์ส่วนใดส่วนหนึ่งให้ท่านได้ไม่ว่ากรณีใด ๆ ทั้งสิ้น เช่น สถานทูตปฏิเสธวีซ่า ด่านตรวจคนเข้าเมือง นโยบายห้ามเข้าออกประเทศฯลฯ
- กรณีต้องการเปลี่ยนแปลงผู้เดินทาง (เปลี่ยนชื่อ) จะต้องแจ้งให้ทางบริษัททราบล่วงหน้า อย่างน้อย 21 วัน ก่อนออกเดินทาง กรณีแจ้งหลังจากเจ้าหน้าที่ออกเอกสารเรียบร้อยแล้ว ไม่ว่าส่วนใดส่วนหนึ่ง ทางบริษัทขอสงวนสิทธิ์ในการเรียกเก็บค่าใช้จ่ายที่เกิดขึ้นจริงทั้งหมด ทั้งนี้ขึ้นอยู่กับช่วงพีเรียดวันที่เดินทางและกระบวนการของแต่ละคณะ เป็นสำคัญด้วย กรุณาสอบถามกับเจ้าหน้าที่เป็นกรณีพิเศษ
- กรณีต้องการเปลี่ยนแปลงพีเรียดวันเดินทาง (เลื่อนวันเดินทาง) ทางบริษัทขอสงวนสิทธิ์ในการหักค่าใช้จ่ายการดำเนินการต่าง ๆ ที่เกิดขึ้นจริงสำหรับการดำเนินการจองครั้งแรก ตามจำนวนครั้งที่เปลี่ยนแปลง ไม่ว่ากรณีใดๆทั้งสิ้น

หมายเหตุ : กรุณาอ่านศึกษารายละเอียดทั้งหมดก่อนทำการจอง เพื่อความถูกต้องและความเข้าใจตรงกันระหว่างท่านลูกค้าและบริษัท)

เงื่อนไขฯและรายละเอียดเพิ่มเติม

1. กรณีผู้ร่วมคณะยินดีที่จะเดินทางน้อยกว่า 15 ท่าน ทางบริษัทสงวนสิทธิ์ ไม่มีหัวหัวหน้าทัวร์ (มีไกด์ท้องถิ่นตลอดการเดินทางที่ประเทศเวียดนาม)
2. ขอสงวนสิทธิ์การเก็บค่าน้ำมันและภาษีสนามบินทุกแห่งเพิ่ม หากสายการบินมีการปรับขึ้นก่อนวันเดินทาง
3. บริษัทฯ ขอสงวนสิทธิ์ในการเปลี่ยนเที่ยวบิน โดยมิต้องแจ้งให้ทราบล่วงหน้าอันเนื่องจากสาเหตุต่างๆ
4. บริษัทฯ จะไม่รับผิดชอบใดๆ ทั้งสิ้น หากเกิดกรณีความล่าช้าจากสายการบิน,การยกเลิกบิน, การประท้วง,การนัดหยุดงาน,การก่อการจลาจล, ภัยธรรมชาติ,การนำสิ่งของผิดกฎหมาย ซึ่งอยู่นอกเหนือความรับผิดชอบของบริษัทฯ
5. บริษัทฯ จะไม่รับผิดชอบใดๆ ทั้งสิ้น หากเกิดสิ่งของสูญหายอันเนื่องเกิดจากความประมาทของท่าน, เกิดจากการโจรกรรม และ อุบัติเหตุจากความประมาทของนักท่องเที่ยวเอง
6. เมื่อท่านตกลงชำระเงินมัดจำหรือค่าทัวร์ทั้งหมดกับทางบริษัทฯ แล้ว ทางบริษัทฯ จะถือว่าท่านได้ยอมรับเงื่อนไขข้อตกลงต่างๆ ทั้งหมด
7. รายการนี้เป็นเพียงข้อเสนอที่ต้องได้รับการยืนยันจากบริษัทฯ อีกครั้งหนึ่ง หลังจากได้สำรองโรงแรมที่พักในต่างประเทศเรียบร้อยแล้ว โดยโรงแรมจัดในระดับใกล้เคียงกัน ซึ่งอาจจะปรับเปลี่ยนตามที่ระบุในโปรแกรม
8. การจัดการเรื่องห้องพัก เป็นสิทธิของโรงแรมในการจัดห้องให้กับกรุ๊ปที่เข้าพัก โดยมีห้องพักสำหรับผู้สูบบุหรี่/ปลอดบุหรี่ได้ โดยอาจจะขอเปลี่ยนห้องได้ตามความประสงค์ของผู้ที่พัก ทั้งนี้ขึ้นอยู่กับความพร้อมให้บริการของโรงแรม และไม่สามารถรับประกันได้
9. กรณีผู้เดินทางต้องการความช่วยเหลือเป็นพิเศษ อาทิเช่น ใช้วีลแชร์ กรุณาแจ้งบริษัทฯ อย่างน้อย 7 วันก่อนการเดินทาง มิฉะนั้นบริษัทฯไม่สามารถจัดการได้ล่วงหน้าได้
10. มัคคุเทศก์ พนักงานและตัวแทนของผู้จัดไม่มีสิทธิในการให้คำสัญญาใด ๆ ทั้งสิ้นแทนผู้จัด นอกจากมีเอกสารลงนามโดยผู้มีอำนาจของผู้จัดกำกับเท่านั้น
11. ผู้จัดจะไม่รับผิดชอบและไม่สามารถคืนค่าใช้จ่ายต่างๆ ได้เนื่องจากเป็นการเหมาจ่ายกับตัวแทนต่างๆ ในกรณีที่ผู้เดินทางไม่ผ่านการพิจารณาในการตรวจคนเข้าเมือง-ออกเมือง ไม่ว่าจะเป็นกองตรวจคนเข้าเมืองหรือกรมแรงงานของทุกประเทศในรายการท่องเที่ยว อันเนื่องมาจากการกระทำที่ส่อไปในทางผิดกฎหมาย การหลบหนี เข้าออกเมือง เอกสารเดินทางไม่ถูกต้อง หรือ การถูกปฏิเสธในกรณีอื่น ๆ

เงื่อนไขฯและรายละเอียดเพิ่มเติม

12.กรณีต้องการพักแบบ 3 ท่าน ต่อห้องหรือห้องแบบ 3 เตียง Triple โรงแรมมีห้อง Triple ไม่เพียงพอ ขอสงวนสิทธิในการจัดห้องให้เป็นแบบ แยก 2 ห้อง คือ 1 ห้องพักคู่ และ 1 ห้องพักเดี่ยว โดยไม่มีค่าใช้จ่ายเพิ่ม (ยกเว้นห้องพักบนบานาฮิลล์)

13.สภาพการจลาจรในช่วงวันเดินทางตรงกับวันหยุดเทศกาลของประเทศจีนหรือวันเสาร์อาทิตย์ รถอาจจะติด อาจทำให้เวลาในการท่องเที่ยว และช้อปปิ้งแต่ละสถานที่น้อยลง โดยเป็นดุลยพินิจของมัคคุเทศก์ และคนขับรถในการบริหารเวลา ซึ่งอาจจะขอความร่วมมือจากผู้เดินทางในบางครั้งที่ต้องเร่งรีบ เพื่อให้ได้ท่องเที่ยวตามโปรแกรม

14.บริการน้ำดื่ม 1 ขวด/ท่าน/วัน

15.การบริการของรถบัสนำเที่ยวตามกฎหมายของประเทศเวียดนามสามารถให้บริการวันละ 10 ชั่วโมง ในวันนั้นๆมิอาจเพิ่มเวลาได้ โดยมัคคุเทศก์และคนขับจะเป็นผู้บริหารเวลาตามความเหมาะสม ทั้งนี้ขึ้นอยู่กับสภาพการจราจรในวันเดินทางนั้นๆเป็นหลัก จึงขอสงวนสิทธิ์ในการปรับเปลี่ยนเวลาท่องเที่ยวตามสถานที่ในโปรแกรมการเดินทาง

16.ในกรณีที่พาสปอร์ตของท่านชำรุด หรือมีตราปั้มใดๆที่ไม่เกี่ยวข้องกับการเดินทาง และสายการบินแจ้งว่าไม่สามารถใช้เดินทางได้ ทางบริษัทขอสงวนสิทธิ์ในการคืนเงินไม่ว่ากรณีใดๆ เนื่องจากทางบริษัทได้มีการชำระค่าใช้จ่ายในการเดินทางทั้งหมดไปเรียบร้อยแล้ว